



REPÚBLICA DE HONDURAS
SECRETARÍA DE ESTADO EN EL DESPACHO PRESIDENCIAL

INSTITUTO NACIONAL DE ESTADÍSTICA

**XVII CENSO DE POBLACIÓN
Y VI DE VIVIENDA 2013**

**TOMO 4
MIGRACIÓN**

D.R. © Instituto Nacional de Estadística
Lomas de Guijarro, Edificio Plaza Guijarros,
Contiguo al Ministerio Público
Tegucigalpa M.D.C. Apdo. Postal: 15031
Sitio Web: www.ine-hn.org
Correo electrónico: inehn@hotmail.com

República de Honduras
XVII Censo de Población y VI de Vivienda 2013
Tomo 4, Migración

Impreso en Honduras, C.A.



REPÚBLICA DE HONDURAS

Juan Orlando Hernández Alvarado

Presidente de la República

CONSEJO DIRECTIVO DEL
INSTITUTO NACIONAL DE ESTADÍSTICA

Reinaldo Sánchez Rivera

Secretario de Estado en el Despacho de la Presidencia

Alden Rivera

Secretario de Estado en el Despacho de Desarrollo Económico

Edna Yolani Batres

Secretaria de Estado en el Despacho de Salud

Marlon Escoto

Secretario de Estado en el Despacho de Educación

Jacobo Paz Boddén

Secretario de Estado en el Despacho de Agricultura y Ganadería

Carlos Alberto Madero Erazo

Secretario de Estado en los Despachos de Trabajo y Seguridad Social

Julieta Castellanos

Rectora de la Universidad Nacional Autónoma de Honduras

Ramón Espinoza

Secretario Nacional de Ciencia y Tecnología
y Director Ejecutivo Instituto Nacional de Estadística.



INSTITUTO NACIONAL DE ESTADÍSTICA

DIRECCIÓN EJECUTIVA

Ramón Espinoza

Secretario Nacional de Ciencia y Tecnología
y Director Ejecutivo Instituto Nacional de Estadística

Enrique Chávez

Sub Director Ejecutivo

Jorge Guerra

Gerente de Administración y Presupuesto

GERENCIAS TÉCNICAS

Jorge Plata

Gerente Estadísticas Económicas

Miriam Foster

Gerente Centro de Negocios

María Ponce

Gerente Censos y Encuestas

Wilbert Escobar

Gerente Tecnología de Información

Horacio Lovo

Gerente Estadísticas Sociales y Demográficas



PROYECTO XVII CENSO DE POBLACIÓN
Y VI DE VIVIENDA, 2013

Ramón Espinoza

Coordinador General

UNIDAD TÉCNICA DE PROYECTO (UTP)

Antonio Soler

Coordinador Técnico

(enero 2013 a diciembre 2015)

Patricia Inestroza

Coordinadora Técnica

(agosto 2011 a diciembre 2012)

Reniery Soto

Jefe de Operaciones de Campo

Gerardo Torres

Jefe de Cartografía

Jorge Plata

Jefe de Metodología y Capacitación

Wilbert Escobar

Jefe de Informática

Yolanda Casco

Carolina Nolasco

Promoción y Divulgación

Carmen Torres
David Durán
Delmis Pineda
Erick Guzmán
Franklin Hernández
Gaspar Ulloa
Gerardo Torres
Irma Alvarado
Jorge Arias
Julián Méndez
Luis Vargas
Miriam Banegas
Rafael Muñoz
Rafael Oliva
Raúl Cervantes
Ronal Zepeda
Sammy Vega
Víctor Baquedano

Coordinadores Departamentales

Sofía Medina
Capacitación

Pedro Reyes
Segmentación

Gerardo Torres
Roberto Matamoros
Digitalización Cartográfica

Sara Quiróz
Edición Cartográfica

Reniery Soto
Crítica y Codificación

Irma Alvarado
Digitación

Jorge López
Jefe de Bodega

Coordinadores Municipales (*ver detalle al final*)

Blanca Valladares
Lesly Mejía
Miriam Ordóñez
Correctoras de Estilo

Ana María Meza
Cherley Matute
Eduardo Cruz
Erik Ávila
Franklin Castillo
Pablo Meráz
Susy Izaguirre
Diseño y Maquetación

UNIDAD ADMINISTRADORA DEL PROGRAMA (UAP)

Jorge Guerra
Coordinador General UAP

Fausto López
Especialista en Compras y Contrataciones

Antonio Soler
Especialista en Monitoreo y Evaluación
(Agosto 2011 a diciembre 2012)

Miguel Barahona
Especialista Financiero

Guadalupe Sierra
Especialista Recursos Humanos

PRESENTACIÓN

El Instituto Nacional de Estadística (INE), presenta los resultados del XVII Censo de Población y VI de Vivienda (CNPV-2013), los cuales facilitarán la formulación de políticas y elaboración de programas y proyectos para el desarrollo del país por la gran cantidad de información demográfica, económica y de vivienda que proporciona.

La información que se obtuvo con el CNPV-2013 permitirá mejorar la calidad de la estadística básica requerida por el país para facilitar la toma de decisiones públicas mejor informadas, entendiendo por calidad la oportunidad, confiabilidad y suficiencia de ésta información.

La ejecución del CNPV-2013 ha sido uno de los grandes desafíos que el INE ha enfrentado desde su creación. Además de su valor por el caudal de información que se obtuvo, constituyó un reto técnico que permitió al Instituto, por primera vez, incursionar en la ejecución de un censo de población y vivienda, ya que en el censo del año 2001 por estar recién creado el INE ejecutó la etapa post censal, por lo tanto, se pudo trabajar en las etapas de: planificación, actualización cartográfica, diseño de boleta, manuales, prueba piloto, selección y capacitación de recursos humanos y el levantamiento censal. Es así que la capacidad técnica del capital humano del INE, se ha fortalecido lo cual es esencial para impulsar la producción y sostenibilidad estadística que genera el INE.

El INE desea expresar su agradecimiento a todos los ciudadanos por la información suministrada, al Banco Interamericano de Desarrollo (BID) por el financiamiento otorgado al Gobierno de Honduras para levantar el Censo, así como a todas las instituciones del Estado, municipalidades y patronatos que colaboraron durante el proceso. Reconocemos la asistencia que brindaron el Instituto Nacional de Estadística, Geografía e Informática de la República de México (INEGI), al Instituto Nacional de Estadística y Censos de la República de Argentina (INDEC), al Centro Latinoamericano y Caribeño de Demografía (CELADE) por la capacitación dada al personal técnico y en el caso del Fondo de Población de las Naciones Unidas (UNFPA), por la asistencia de consultoría. Un reconocimiento especial a todo el personal del INE y al personal de campo distribuido en toda Honduras.

Esperamos que los resultados presentados retribuyan todo el esfuerzo realizado y sirvan para una mayor comprensión de la realidad hondureña.

Instituto Nacional de Estadística
INE

CONTENIDO

I. Introducción	12
II. Antecedentes	13
III. Características metodológicas	14
IV. Definiciones	18
V. Cuadros estadísticos	
1. Número de lugares y población total por área y sexo, según total nacional, departamento y tamaño del lugar	21
2. Población residente en lugares considerados urbanos, por sexo, según total nacional, departamento, municipio y lugar urbano	43
3. Población total por departamento de empadronamiento, según total nacional, departamento, lugar de nacimiento y sexo	73
4. Población de 5 años y más por departamento de empadronamiento, según total nacional, departamento, lugar de residencia 5 años antes del censo y sexo	81
5. Población extranjera por área y sexo, según total nacional, departamento y grupo de edad	89
6. Población total que salió en los últimos 10 años (a partir del 2003), por país de residencia, según departamento, área y sexo	111
VI. Boleta censal	131



I. INTRODUCCIÓN

Los Censos Nacionales de Población y de Vivienda son de gran importancia en todos los países pues son una fuente primaria de datos estadísticos que suministra información sobre las personas, viviendas y hogares a nivel nacional, la cual sirve para la definición de políticas, planes, programas y proyectos.

En 1791 durante la época colonial, se levantó el primer recuento de población en Honduras¹, a partir de 1930 se hicieron en forma periódica (cada 5 años) y desde 1950 con la política internacional del Censo de las Américas, se estableció que los censos se constituyen en una de las principales herramientas para la planificación del desarrollo socioeconómico, por lo que se levantarán cada diez años.

El CNPV-2013 proporciona información sociodemográfica y de vivienda a nivel nacional, de los 18 departamentos y los 298 municipios del país. También suministra una medición de los cambios acontecidos en la distribución de la población en el territorio a partir de las divisiones territoriales, político-administrativos que se hayan creado después del último censo y de los flujos migratorios. Por ello, el CNPV-2013 se constituye en un instrumento esencial para la administración pública, en tanto que facilita la adopción de decisiones que afectan la vida de los ciudadanos, tales como la distribución de los recursos y la disponibilidad de servicios públicos.

La información del CNPV-2013 se publica en nueve tomos que incluyen las características de la población y vivienda, así como por temáticas especiales y es divulgada por medios impresos, digitales y eventos con diversos grupos de la sociedad. Además se elaboran 298 publicaciones municipales y una publicación especial sobre las proyecciones de población a nivel nacional, departamental y municipal.

La información estadística contenida en este documento se refiere a la situación migratoria de nuestro país, información procedente de los censos de población y vivienda que permite conocer las tendencias migratorias. En la cual se identifican dos grandes componentes de ésta: la migración interna y la migración internacional.

Los datos publicados sobre la migración interna, están relacionados a la población total por área y sexo, población total por departamento y municipio, población total de 5 años y más por departamento y lugar de residencia 5 años antes del censo y sexo.

Para la migración internacional se hace referencia de la población extranjera por área y sexo, según total nacional, departamento y por grupos de edad y también sobre la población que salió en los últimos diez años (a partir del 2003), por país de residencia según total nacional, departamento, área y sexo.

¹ Historia General por Censo de Honduras.

II. ANTECEDENTES

El Gobierno de Honduras asignó la atribución de levantar los censos nacionales al Instituto Nacional de Estadística, en su ley constitutiva publicada en el Diario Oficial La Gaceta el 8 de julio del año 2000.

El INE es el órgano técnico responsable de coordinar el Sistema Estadístico Nacional (SEN) y de asegurar que las actividades estadísticas oficiales se efectúen en forma integrada, coordinada, racionalizada y bajo una normativa común.

En línea con lo anterior, el Gobierno de Honduras (GOH) solicitó al Banco Interamericano de Desarrollo (BID) apoyo financiero para la implementación del CNPV-2013, de un Sistema Integrado de Encuestas de Hogares y la Encuesta Nacional de Demografía y Salud 2011-12. Esta solicitud responde a la necesidad de:

- a). Actualizar la información estadística socio-económica y demográfica del país que facilite la formulación de políticas públicas y que permita revisar el mapa de pobreza de 2004.
- b). Dar seguimiento al Plan de Nación 2010-2022, Plan de Gobierno 2010-2014 y a los planes sectoriales.
- c). Monitorear programas clave de Gobierno.

Es así que el Gobierno de Honduras y el BID elaboraron y firmaron el Proyecto de Crédito “Programa de Apoyo al Censo de Población y Vivienda 2012 y Sistema Integrado de Encuestas de Hogares de Honduras” el cual fue firmado el 25 de julio de 2011 y aprobado por el Congreso Nacional el 6 de septiembre de 2011 mediante decreto No. 147-2011. El decreto fue publicado en el Diario Oficial La Gaceta No. 32644 del sábado 15 de octubre de 2011 y el programa fue declarado elegible el 8 de marzo de 2012.

El proyecto inicia organizando la unidad ejecutora del programa, con una combinación de personal técnico permanente del INE y personal contratado, quienes revisaron el Plan de Ejecución de Proyecto (PEP) y su presupuesto y elaboraron diferentes documentos técnicos y metodológicos que sirvieron de guía en la ejecución del PEP.

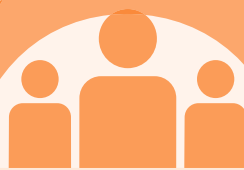

III. CARACTERÍSTICAS METODOLÓGICAS DEL XVII CENSO DE POBLACIÓN Y VI DE VIVIENDA, 2013.

ETAPA PRE CENSAL

1. Planificación, organización y administración

La planificación de la ejecución del CNPV-2013 se realiza en el año 2011 por un grupo de técnicos nacionales del INE apoyados por expertos internacionales, elaborando un Plan de Ejecución de Proyecto (PEP), un plan de adquisiciones, procesos de cartografía, manual de contratación de servicios de consultoría y no consultoría, manual de procedimientos administrativos y otros.

Para la ejecución el proyecto del CNPV-2013 se estableció y definió una estructura técnico-administrativa cuya dirección estratégica del programa está a cargo del Director Ejecutivo del INE estableciéndose una Unidad Ejecutora del Proyecto, dirigida por un Coordinador Técnico que depende directamente de la Dirección del INE y donde participan todos los gerentes del INE, personal permanente, así como personal contratado para determinadas áreas y actividades específicas.

Para la gestión administrativa se organiza la Unidad Administradora del Programa (UAP), dirigida por un Coordinador General quién también depende del Director del INE y trabaja en estrecha colaboración con la Gerencia de Administración y Presupuesto del INE. La UAP está formada por especialistas en compras y contrataciones, monitoreo, evaluación, logística, recursos humanos y finanzas.

2. Características esenciales del censo

Las características esenciales del CNPV-2013 fueron las siguientes: El censo de derecho, el empadronamiento individual, la universalidad en un territorio definido, la simultaneidad en un período de referencia definido y la periodicidad censal.

El censo de derecho o de “jure”, consiste en levantar la información en el lugar de residencia habitual de cada una de las personas, independientemente de donde éstas se encuentren durante el censo. Debido a esto, el operativo puede realizarse en un período de varios días y se censa a las personas en el lugar donde viven.

La metodología que se utilizó para **el empadronamiento individual** fue a través de la entrevista directa, las boletas fueron llenadas por un empadronador que realizó las preguntas necesarias sobre cada vivienda, hogar y persona residente habitual de la vivienda que investigó. Por lo general se entrevista al Jefe de hogar, su cónyuge o un informante calificado que sea miembro del hogar, mayor de 15 años o más y que conozca la información del hogar.

La universalidad en un territorio definido significa que abarca todo el territorio nacional e incluye a todas las personas que residen en el país.

La simultaneidad se describe a un período de referencia definido. El relevamiento de la información comienza oficialmente a nivel nacional el 10 de agosto de 2013 en diez departamentos y en el período del 11 al 17 de este mes en los ocho departamentos restantes, finalizando los primeros entre el 24 y 25 del mismo mes. Y los últimos a principios de septiembre, en un período de duración de 15 días.

La periodicidad censal se refiere al lapso de tiempo entre el levantamiento de un censo y otro. La recomendación internacional indica que los censos deben levantarse cada diez años, sin embargo, por razones de financiamiento muchos países como es el caso de Honduras no cumplen esta recomendación.

2.1 Cobertura temática: Considerando las necesidades de información del país y la comparabilidad con otros censos nacionales e internacionales se definieron los siguientes temas: ubicación geográfica, vivienda, características sociodemográficas de la población, tales como: edad, sexo, educación, económicas, fecundidad, mortalidad, migración internacional y las características generales de los servicios básicos y equipamiento del hogar.

Además, se incluyeron preguntas ampliadas o adaptadas a los cambios ocurridos con la realidad del país y se incorporaron nuevos temas como el uso de las Tecnologías de la Información y Comunicaciones (TICS), inscripción en el Registro Nacional de las Personas, entre otras.

2.2 Boleta censal: Considerando la limitada cobertura de banda ancha de internet y de conectividad tecnológica en el país, así como los costos asociados al uso de dispositivos electrónicos para la captura de datos de los informantes, el INE optó de nuevo por una boleta o cuestionario censal en papel, para la captura de la información. Esta boleta censal fue producto de reuniones entre el personal técnico nacional del proyecto del censo, instituciones y organizaciones nacionales así como especialistas internacionales en población. Además se obtuvo una opinión técnica del Centro Latinoamericano y Caribeño de Demografía (CELADE). Se realizaron pruebas experimentales previas al levantamiento del censo, haciéndose los ajustes correspondientes.

La boleta se estructuró en seis secciones:

- a) Ubicación geográfica
- b) Datos de la vivienda
- c) Datos de hogar
- d) Composición del hogar
- e) Migración internacional y mortalidad
- f) Características de las personas.

2.3 Criterios de comparabilidad internacional: Se adoptó el criterio de mantener definiciones que permitieran continuar las series existentes, posibilitando el análisis y evaluación de tendencias y la comparabilidad internacional, con censos anteriores y encuestas afines.

2.4 Clasificadores: Un elemento importante a resaltar es el uso de los clasificadores de la rama de actividad económica, ocupación y educación, los cuales fueron actualizados para ser usados en el proceso de crítica/codificación de las boletas censales. Para realizar la mencionada actualización se constituyó un comité técnico interinstitucional conformado por personal especializado del Instituto Nacional de Estadística (INE), del Banco Central de Honduras (BCH), de la Secretaría de Trabajo y Seguridad Social (STSS), del Consejo Hondureño de la Empresa Privada (COHEP) y de otras agencias estatales usuarias de esta información.

3. Objetivos

Los grandes propósitos fijados en el XVII Censo de Población y VI de Vivienda se resumen así:

- Proporcionar al país información básica confiable y actualizada sobre las características demográficas, sociales, económicas y habitacionales que permita evaluar y mejorar los planes, políticas, programas y proyectos de desarrollo sostenible, económico y social en el ámbito urbano y rural.
- Proporcionar un marco censal completo y actualizado para permitir el diseño eficiente de encuestas por muestreo.



4. Censo piloto

Es el conjunto de actividades preparatorias del relevamiento general, con el fin de definir y ajustar los métodos y procedimientos para la recolección de la información, así como del resto de los productos involucrados. Las principales actividades se relacionan con la puesta a prueba de todos los esquemas, procesos, procedimientos y estrategias. En tal sentido se prueba la organización, la cartografía, aspectos logísticos, el plan de empadronamiento, la estrategia de capacitación, manuales, el contenido y diseño de la boleta censal, sistemas de ingreso de datos, programas de procesamiento, crítica-codificación, entre otros aspectos.

Las actividades preparatorias para desarrollar el censo piloto se realizaron en los meses de julio y agosto del 2012, seleccionándose el municipio de la Villa de San Antonio en el departamento de Comayagua, donde se levantó el censo piloto en el período del 10 al 24 de septiembre de 2012.

5. Cartografía

5.1 Actualización cartográfica: Se define como un conjunto de actividades destinadas a actualizar la información geográfica. La cartografía expresa gráficamente el ordenamiento y características físicas del área de cada manzana o segmento, sectores, zonas, etc. Esta actividad se realizó en todo el país, cubriendo la totalidad de las 298 cabeceras municipales con sus correspondientes aldeas y caseríos. La cantidad de segmentos, sectores y zonas resultantes del Censo 2013, fueron 24,506 segmentos, 5,549 sectores y 125 zonas. Al desagregarlo por áreas resultaron 11,839 segmentos en el área urbana y 12,667 área rural y los sectores en 2,477 área urbana y 3,072 en el área rural. El período cuando se realizó esta etapa fue de octubre de 2011 a abril de 2013 y contó con la participación de 240 cartógrafos-actualizadores, aproximadamente.

5.2 Digitalización cartográfica: Es un proceso electrónico de elaboración de mapas georreferenciados que consiste en descargar la información de campo en computadoras mediante diversos programas, para su revisión, digitalización y la generación de los respectivos planos.

5.3 Segmentación: Es la actividad que tiene como objetivo fundamental establecer la delimitación clara y precisa del área cartográfica de trabajo de cada empadronador a nivel urbano y rural.

6. Capacitación

Tiene como objetivo principal, el instruir, en un plazo relativamente breve, a un número importante de personas, cuya tarea principal es la obtención de la información censal por medio de una boleta. El modelo de capacitación realizado fue “en cascada” una estructura de instrucción vertical por etapas, en la que cada nivel de la estructura censal capacitó a la siguiente. Las capacitaciones tuvieron una duración entre 6 a 21 días, dependiendo de la estructura de los puestos del proceso censal. Este personal técnico se capacitó y desagregó de la siguiente forma:

- Coordinadores departamentales (18)
- Instructores de base (17)
- Coordinadores municipales (298)
- Jefes de zona (475)
- Instructores (1,241)
- Jefes de sector (5,600)
- Empadronadores (24,718).

7. Publicidad

El CNPV-2013 contó con una campaña publicitaria que se transmitió por los medios radiales, televisivos y prensa, utilizando en su ejecución cuñas radiales, spots televisivos y publicaciones impresas. Al inicio esta fue intensa, con aproximadamente tres meses de duración a nivel nacional, y luego con períodos de menor actividad, pero de forma continua a lo largo de todo el proceso del programa del censo.

ETAPA CENSAL

1. Organización para el trabajo de campo

Se diseñó tomando como base la actualización cartográfica, las definiciones conceptuales, los resultados del censo piloto, la problemática que prevalece en distintas zonas del país, en relación a la accesibilidad de viviendas, a la seguridad de la población y a las condiciones climatológicas dominantes en el período censal. Para tal fin se seleccionaron un total de 30,496 personas, distribuidos de la siguiente manera:

- 80% Empadronadores
- 18% Jefes de sector
- 0.4% Jefes de zona
- 1.6% Coordinadores municipales y departamentales.

2. Empadronamiento

Es la etapa central del proceso censal y tiene que ver con el relevamiento o recolección de datos de campo, para cada uno de los hogares y personas que residen habitualmente en el país, así como de las edificaciones destinadas a viviendas ubicadas en el territorio nacional.

ETAPA POST CENSAL

1. Crítica y codificación

En este proceso se tiene la finalidad de verificar que el trabajo de campo se haya llevado a cabo de acuerdo a los criterios determinados, analizar la información registrada en las boletas censales por los empadronadores y depurarla, a fin de detectar en estas respuestas omisiones, duplicaciones e inconsistencias. Esta etapa comprendió el período de mayo de 2014 a marzo de 2015, para ello se contó con un total de 258 crítico-codificadores y 25 supervisores, previamente capacitados para esta labor. Este personal se organizó en dos turnos diarios.

2. Digitación

Es el proceso mediante el cual se transcribe o captura toda la información proveniente de la boleta censal (previamente criticada o codificada), almacenándose en una base de datos central. La digitación y posterior codificación se realizó en forma automática, a través de la utilización de un programa de consistencia y corrección creado especialmente para este censo. Esta etapa tuvo un período de duración de febrero de 2014 a febrero 2015. El número de digitadores contratados fue 240, con una producción promedio de 90 boletas diarias por persona, 15 supervisores, 3 jefes de turno y 1 programador por la noche. Este personal se organizó en tres turnos diarios.

3. Procesamiento

Durante este proceso se lleva a cabo la revisión final de la consistencia de la información de forma automatizada mediante un programa diseñado por el INE a través de la Gerencia de Tecnología de la Información, en lenguaje CSPRO versión 5.0. Este programa conlleva un conjunto de criterios de validación, a los cuales debió ajustarse la información de la boleta censal para garantizar los siguientes tipos de consistencia: Interna de los datos de cada boleta, entre los registros correspondientes al hogar y la vivienda y global de los datos con las series cronológicas de indicadores nacionales.

4. Publicación

La información del CNPV-2013 se publica en nueve tomos que incluyen las características de la población y vivienda, así como por temáticas especiales, y son divulgadas por medios impresos, digitales y eventos a diversos grupos de la sociedad. Además se elaboran 298 publicaciones municipales y una publicación especial sobre las proyecciones de población a nivel nacional, departamental y municipal.

IV. DEFINICIONES

Migración:

Es el movimiento geográfico de personas a través de una frontera específica con fines de cambiar o establecer una nueva residencia permanente o semipermanente. La migración puede ser internacional (movimientos entre países) o interna (movimientos dentro de un país).

Migrante:

Es la persona que abandona un área con intención de cambiar de lugar de residencia.

Inmigración:

Cambio de residencia habitual de personas que llegan a un lugar de destino. Ingreso de personas a un lugar de destino.

Emigración:

Cambio de residencia habitual de personas que salen de un lugar de origen. Salida de personas del lugar de origen.

Emigración internacional:

Es el movimiento de personas que salen de Honduras, en donde han residido, hacia otros países con el propósito de residir en ellos.

Migración interna inter-departamental:

Es el movimiento de personas desde un departamento del país hacia otro para adoptar residencia en éste último.

Departamento de empadronamiento:

Es el departamento en el cual reside la persona al momento del censo.

Lugar de residencia 5 años antes del censo:

Es el lugar, área o comunidad en la cual residía la persona 5 años antes del censo.

Extranjero:

Persona nacida en (o perteneciente a) otro país, que no ha adquirido la ciudadanía por naturalización.

**Área urbana:**

La definición de área urbana para los centros poblados del censo 2013 se basa como mínimo en uno de los criterios siguientes:

1. Población de 2,000 y más habitantes.
2. Centro poblado que era urbano en el censo de 2001
3. Población entre 1,500 y 1,999 personas y que posea al menos una de las características siguientes:
 - a. Amanzanado.
 - b. Centro de enseñanza.
 - c. Centro de salud.
 - d. Por lo menos un 10% de disponibilidad de alcantarillado.

**Área rural:**

Todo centro poblado que no cumpla con la definición anterior se considera rural.

DIVISIÓN POLÍTICA Y CÓDIGOS DEPARTAMENTALES

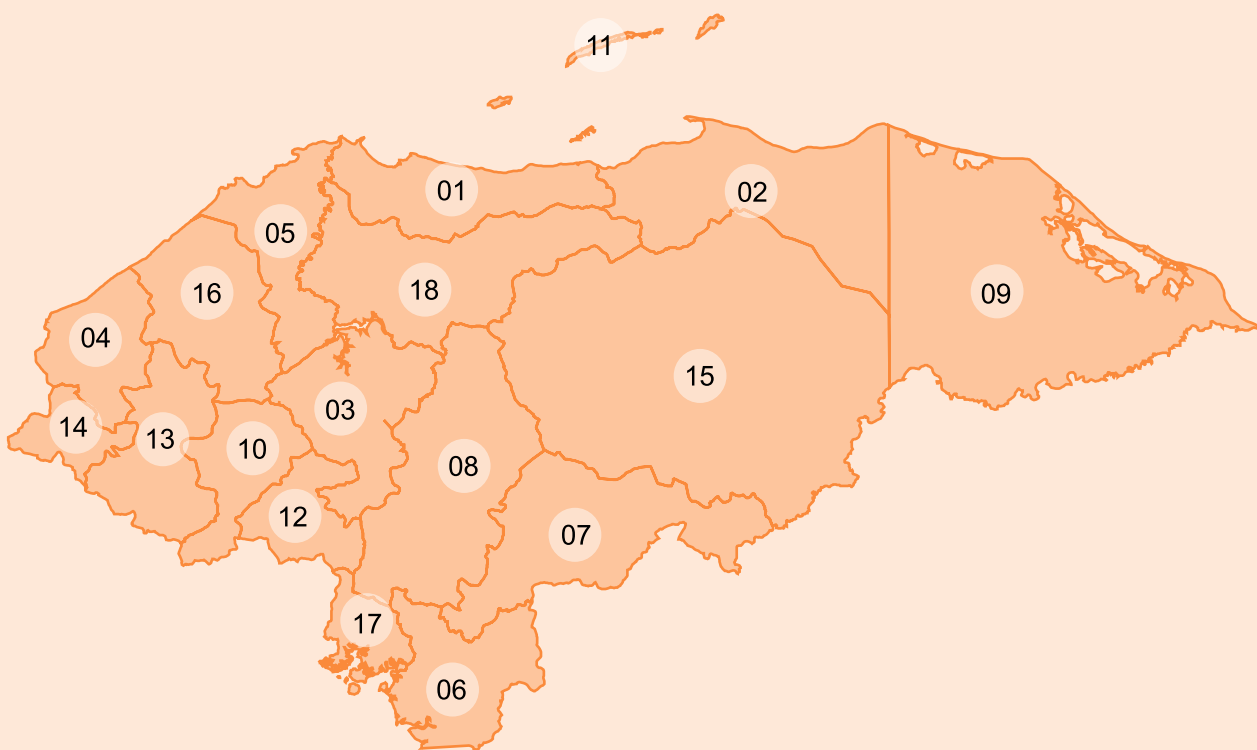

01 - Atlántida
02 - Colón
03 - Comayagua
04 - Copán
05 - Cortés
06 - Choluteca
07 - El Paraíso
08 - Francisco Morazán
09 - Gracias a Dios

10 - Intibucá
11 - Islas de la Bahía
12 - La Paz
13 - Lempira
14 - Ocotepeque
15 - Olancho
16 - Santa Bárbara
17 - Valle
18 - Yoro



Censo
XVII Censo de Población y
VI de Vivienda



TOMO: MIGRACIÓN

4

CUADRO 1

Número de lugares y población total por área y sexo, según total nacional, departamento y tamaño del lugar.

Total nacional	22
01. Atlántida.....	23
02. Colón.....	24
03. Comayagua	25
04. Copán.....	26
05. Cortés	27
06. Choluteca	28
07. El Paraíso.....	29
08. Francisco Morazán	30
09. Gracias a Dios	31
10. Intibucá.....	32
11. Islas de la Bahía.....	33
12. La Paz.....	34
13. Lempira	35
14. Ocotepeque	36
15. Olancho.....	37
16. Santa Bárbara	38
17. Valle	39
18. Yoro.....	40

CUADRO 1: Número de lugares y población total por área y sexo, según total nacional, departamento y tamaño del lugar.

Total nacional

Departamento y tamaño del lugar	Número de lugares	Población total			Área urbana			Área rural		
		Total	Hombres	Mujeres	Total	Hombres	Mujeres	Total	Hombres	Mujeres
Total nacional	29,948	8,303,771	4,052,316	4,251,456	4,436,223	2,095,408	2,340,815	3,867,549	1,956,908	1,910,641
De 500,000 o más Hab.	2	1,595,177	749,836	845,341	1,595,177	749,836	845,341	0	0	0
De 300,000 a 499,999 Hab.	0	0	0	0	0	0	0	0	0	0
De 200,000 a 299,999 Hab.	0	0	0	0	0	0	0	0	0	0
De 100,000 a 199,999 Hab.	3	454,964	214,321	240,643	454,964	214,321	240,643	0	0	0
De 30,000 a 99,999 Hab.	14	804,082	375,692	428,390	804,082	375,692	428,390	0	0	0
De 25,000 a 29,999 Hab.	1	29,692	14,051	15,642	29,692	14,051	15,642	0	0	0
De 15,000 a 24,999 Hab.	12	242,637	114,113	128,524	242,637	114,113	128,524	0	0	0
De 10,000 a 14,999 Hab.	15	192,104	90,399	101,705	192,104	90,399	101,705	0	0	0
De 5,000 a 9,999 Hab.	53	362,736	172,728	190,008	362,736	172,728	190,008	0	0	0
De 2,000 a 4,999 Hab.	174	521,852	250,009	271,843	521,852	250,009	271,843	0	0	0
De 1,500 a 1,999 Hab.	135	232,978	114,260	118,718	232,978	114,260	118,718	0	0	0
De 1,000 a 1,499 Hab.	307	371,947	182,814	189,133	0	0	0	371,947	182,814	189,133
De 500 a 999 Hab.	1,282	875,518	436,904	438,615	0	0	0	875,518	436,904	438,615
De 200 a 499 Hab.	4,396	1,347,481	683,119	664,362	0	0	0	1,347,481	683,119	664,362
De 100 a 199 Hab.	4,740	679,829	346,868	332,961	0	0	0	679,829	346,868	332,961
De 25 a 99 Hab.	8,810	481,047	248,291	232,756	0	0	0	481,047	248,291	232,756
De 10 a 24 Hab.	5,283	85,598	44,837	40,761	0	0	0	85,598	44,837	40,761
De menos de 10 Hab.	4,721	26,129	14,075	12,054	0	0	0	26,129	14,075	12,054

Fuente: XVII Censo Nacional de Población y VI de Vivienda 2013, Instituto Nacional de Estadística.

CUADRO 1: Número de lugares y población total por área y sexo, según total nacional, departamento y tamaño del lugar.**01. Atlántida**

Departamento y tamaño del lugar	Número de lugares	Población total			Área urbana			Área rural		
		Total	Hombres	Mujeres	Total	Hombres	Mujeres	Total	Hombres	Mujeres
1 Atlántida	997	436,252	210,888	225,364	285,417	134,503	150,915	150,834	76,385	74,449
De 500,000 o más Hab.	0	0	0	0	0	0	0	0	0	0
De 300,000 a 499,999 Hab.	0	0	0	0	0	0	0	0	0	0
De 200,000 a 299,999 Hab.	0	0	0	0	0	0	0	0	0	0
De 100,000 a 199,999 Hab.	1	176,212	82,813	93,399	176,212	82,813	93,399	0	0	0
De 30,000 a 99,999 Hab.	1	33,797	15,972	17,825	33,797	15,972	17,825	0	0	0
De 25,000 a 29,999 Hab.	0	0	0	0	0	0	0	0	0	0
De 15,000 a 24,999 Hab.	0	0	0	0	0	0	0	0	0	0
De 10,000 a 14,999 Hab.	0	0	0	0	0	0	0	0	0	0
De 5,000 a 9,999 Hab.	7	47,243	22,730	24,513	47,243	22,730	24,513	0	0	0
De 2,000 a 4,999 Hab.	7	19,995	9,187	10,807	19,995	9,187	10,807	0	0	0
De 1,500 a 1,999 Hab.	5	8,172	3,801	4,371	8,172	3,801	4,371	0	0	0
De 1,000 a 1,499 Hab.	14	17,260	8,384	8,877	0	0	0	17,260	8,384	8,877
De 500 a 999 Hab.	65	46,279	23,291	22,988	0	0	0	46,279	23,291	22,988
De 200 a 499 Hab.	144	42,955	21,690	21,265	0	0	0	42,955	21,690	21,265
De 100 a 199 Hab.	176	25,386	13,099	12,287	0	0	0	25,386	13,099	12,287
De 25 a 99 Hab.	293	15,654	8,192	7,462	0	0	0	15,654	8,192	7,462
De 10 a 24 Hab.	164	2,606	1,363	1,243	0	0	0	2,606	1,363	1,243
De menos de 10 Hab.	120	694	366	328	0	0	0	694	366	328

Fuente: XVII Censo Nacional de Población y VI de Vivienda 2013, Instituto Nacional de Estadística.

CUADRO 1: Número de lugares y población total por área y sexo, según total nacional, departamento y tamaño del lugar.

02. Colón

Departamento y tamaño del lugar	Número de lugares	Población total			Área urbana			Área rural		
		Total	Hombres	Mujeres	Total	Hombres	Mujeres	Total	Hombres	Mujeres
02 Colón	1,015	309,926	151,724	158,202	143,789	68,113	75,675	166,137	83,610	82,527
De 500,000 o más Hab.	0	0	0	0	0	0	0	0	0	0
De 300,000 a 499,999 Hab.	0	0	0	0	0	0	0	0	0	0
De 200,000 a 299,999 Hab.	0	0	0	0	0	0	0	0	0	0
De 100,000 a 199,999 Hab.	0	0	0	0	0	0	0	0	0	0
De 30,000 a 99,999 Hab.	1	49,377	23,286	26,091	49,377	23,286	26,091	0	0	0
De 25,000 a 29,999 Hab.	0	0	0	0	0	0	0	0	0	0
De 15,000 a 24,999 Hab.	1	16,486	7,555	8,930	16,486	7,555	8,930	0	0	0
De 10,000 a 14,999 Hab.	2	28,058	13,241	14,817	28,058	13,241	14,817	0	0	0
De 5,000 a 9,999 Hab.	1	9,081	4,309	4,771	9,081	4,309	4,771	0	0	0
De 2,000 a 4,999 Hab.	9	26,648	12,924	13,724	26,648	12,924	13,724	0	0	0
De 1,500 a 1,999 Hab.	8	14,139	6,797	7,342	14,139	6,797	7,342	0	0	0
De 1,000 a 1,499 Hab.	17	20,808	10,005	10,803	0	0	0	20,808	10,005	10,803
De 500 a 999 Hab.	87	59,905	29,808	30,097	0	0	0	59,905	29,808	30,097
De 200 a 499 Hab.	143	44,415	22,369	22,046	0	0	0	44,415	22,369	22,046
De 100 a 199 Hab.	149	21,535	11,102	10,433	0	0	0	21,535	11,102	10,433
De 25 a 99 Hab.	294	15,783	8,240	7,543	0	0	0	15,783	8,240	7,543
De 10 a 24 Hab.	172	2,937	1,666	1,271	0	0	0	2,937	1,666	1,271
De menos de 10 Hab.	131	754	420	334	0	0	0	754	420	334

Fuente: XVII Censo Nacional de Población y VI de Vivienda 2013, Instituto Nacional de Estadística.

CUADRO 1: Número de lugares y población total por área y sexo, según total nacional, departamento y tamaño del lugar.

03. Comayagua

Departamento y tamaño del lugar	Número de lugares	Población total			Área urbana			Área rural		
		Total	Hombres	Mujeres	Total	Hombres	Mujeres	Total	Hombres	Mujeres
03 Comayagua	1,720	493,466	240,837	252,629	237,469	111,695	125,773	255,998	129,142	126,856
De 500,000 o más Hab.	0	0	0	0	0	0	0	0	0	0
De 300,000 a 499,999 Hab.	0	0	0	0	0	0	0	0	0	0
De 200,000 a 299,999 Hab.	0	0	0	0	0	0	0	0	0	0
De 100,000 a 199,999 Hab.	0	0	0	0	0	0	0	0	0	0
De 30,000 a 99,999 Hab.	2	154,025	71,618	82,407	154,025	71,618	82,407	0	0	0
De 25,000 a 29,999 Hab.	0	0	0	0	0	0	0	0	0	0
De 15,000 a 24,999 Hab.	0	0	0	0	0	0	0	0	0	0
De 10,000 a 14,999 Hab.	0	0	0	0	0	0	0	0	0	0
De 5,000 a 9,999 Hab.	5	32,916	15,543	17,373	32,916	15,543	17,373	0	0	0
De 2,000 a 4,999 Hab.	11	31,872	15,384	16,488	31,872	15,384	16,488	0	0	0
De 1,500 a 1,999 Hab.	11	18,656	9,151	9,505	18,656	9,151	9,505	0	0	0
De 1,000 a 1,499 Hab.	23	28,278	14,028	14,249	0	0	0	28,278	14,028	14,249
De 500 a 999 Hab.	97	66,939	33,354	33,585	0	0	0	66,939	33,354	33,585
De 200 a 499 Hab.	301	92,671	46,844	45,827	0	0	0	92,671	46,844	45,827
De 100 a 199 Hab.	265	37,728	19,226	18,502	0	0	0	37,728	19,226	18,502
De 25 a 99 Hab.	446	24,000	12,304	11,696	0	0	0	24,000	12,304	11,696
De 10 a 24 Hab.	307	5,021	2,644	2,377	0	0	0	5,021	2,644	2,377
De menos de 10 Hab.	252	1,361	741	620	0	0	0	1,361	741	620

Fuente: XVII Censo Nacional de Población y VI de Vivienda 2013, Instituto Nacional de Estadística.

CUADRO 1: Número de lugares y población total por área y sexo, según total nacional, departamento y tamaño del lugar.

04. Copán

Departamento y tamaño del lugar	Número de lugares	Población total			Área urbana			Área rural		
		Total	Hombres	Mujeres	Total	Hombres	Mujeres	Total	Hombres	Mujeres
04 Copán	1,691	371,057	183,616	187,441	138,124	65,675	72,449	232,933	117,941	114,992
De 500,000 o más Hab.	0	0	0	0	0	0	0	0	0	0
De 300,000 a 499,999 Hab.	0	0	0	0	0	0	0	0	0	0
De 200,000 a 299,999 Hab.	0	0	0	0	0	0	0	0	0	0
De 100,000 a 199,999 Hab.	0	0	0	0	0	0	0	0	0	0
De 30,000 a 99,999 Hab.	1	48,485	22,539	25,946	48,485	22,539	25,946	0	0	0
De 25,000 a 29,999 Hab.	0	0	0	0	0	0	0	0	0	0
De 15,000 a 24,999 Hab.	1	21,272	10,058	11,214	21,272	10,058	11,214	0	0	0
De 10,000 a 14,999 Hab.	0	0	0	0	0	0	0	0	0	0
De 5,000 a 9,999 Hab.	4	26,341	12,471	13,870	26,341	12,471	13,870	0	0	0
De 2,000 a 4,999 Hab.	12	35,192	17,127	18,065	35,192	17,127	18,065	0	0	0
De 1,500 a 1,999 Hab.	4	6,833	3,479	3,354	6,833	3,479	3,354	0	0	0
De 1,000 a 1,499 Hab.	22	25,093	12,533	12,560	0	0	0	25,093	12,533	12,560
De 500 a 999 Hab.	83	56,515	28,374	28,140	0	0	0	56,515	28,374	28,140
De 200 a 499 Hab.	268	85,008	42,957	42,051	0	0	0	85,008	42,957	42,051
De 100 a 199 Hab.	245	35,198	17,971	17,226	0	0	0	35,198	17,971	17,226
De 25 a 99 Hab.	452	24,581	12,660	11,921	0	0	0	24,581	12,660	11,921
De 10 a 24 Hab.	321	4,951	2,595	2,356	0	0	0	4,951	2,595	2,356
De menos de 10 Hab.	278	1,587	850	737	0	0	0	1,587	850	737

Fuente: XVII Censo Nacional de Población y VI de Vivienda 2013, Instituto Nacional de Estadística.

CUADRO 1: Número de lugares y población total por área y sexo, según total nacional, departamento y tamaño del lugar.**05. Cortés**

Departamento y tamaño del lugar	Número de lugares	Población total			Área urbana			Área rural		
		Total	Hombres	Mujeres	Total	Hombres	Mujeres	Total	Hombres	Mujeres
05 Cortés	1,698	1,562,394	750,810	811,584	1,261,713	600,123	661,591	300,681	150,687	149,994
De 500,000 o más Hab.	1	598,519	284,362	314,157	598,519	284,362	314,157	0	0	0
De 300,000 a 499,999 Hab.	0	0	0	0	0	0	0	0	0	0
De 200,000 a 299,999 Hab.	0	0	0	0	0	0	0	0	0	0
De 100,000 a 199,999 Hab.	1	163,818	77,659	86,159	163,818	77,659	86,159	0	0	0
De 30,000 a 99,999 Hab.	4	224,071	106,025	118,047	224,071	106,025	118,047	0	0	0
De 25,000 a 29,999 Hab.	0	0	0	0	0	0	0	0	0	0
De 15,000 a 24,999 Hab.	2	38,950	18,686	20,264	38,950	18,686	20,264	0	0	0
De 10,000 a 14,999 Hab.	4	48,707	23,394	25,313	48,707	23,394	25,313	0	0	0
De 5,000 a 9,999 Hab.	9	61,395	29,389	32,007	61,395	29,389	32,007	0	0	0
De 2,000 a 4,999 Hab.	29	89,655	42,935	46,720	89,655	42,935	46,720	0	0	0
De 1,500 a 1,999 Hab.	21	36,598	17,674	18,925	36,598	17,674	18,925	0	0	0
De 1,000 a 1,499 Hab.	52	63,417	30,948	32,469	0	0	0	63,417	30,948	32,469
De 500 a 999 Hab.	139	96,549	47,782	48,767	0	0	0	96,549	47,782	48,767
De 200 a 499 Hab.	262	82,506	41,622	40,885	0	0	0	82,506	41,622	40,885
De 100 a 199 Hab.	215	30,655	15,831	14,824	0	0	0	30,655	15,831	14,824
De 25 a 99 Hab.	398	21,153	11,100	10,053	0	0	0	21,153	11,100	10,053
De 10 a 24 Hab.	309	4,991	2,647	2,344	0	0	0	4,991	2,647	2,344
De menos de 10 Hab.	252	1,411	759	652	0	0	0	1,411	759	652

Fuente: XVII Censo Nacional de Población y VI de Vivienda 2013, Instituto Nacional de Estadística.

CUADRO 1: Número de lugares y población total por área y sexo, según total nacional, departamento y tamaño del lugar.

06. Choluteca

Departamento y tamaño del lugar	Número de lugares	Población total			Área urbana			Área rural		
		Total	Hombres	Mujeres	Total	Hombres	Mujeres	Total	Hombres	Mujeres
06 Choluteca	2,470	437,618	216,405	221,213	158,209	75,474	82,734	279,410	140,931	138,479
De 500,000 o más Hab.	0	0	0	0	0	0	0	0	0	0
De 300,000 a 499,999 Hab.	0	0	0	0	0	0	0	0	0	0
De 200,000 a 299,999 Hab.	0	0	0	0	0	0	0	0	0	0
De 100,000 a 199,999 Hab.	0	0	0	0	0	0	0	0	0	0
De 30,000 a 99,999 Hab.	1	86,179	40,531	45,648	86,179	40,531	45,648	0	0	0
De 25,000 a 29,999 Hab.	0	0	0	0	0	0	0	0	0	0
De 15,000 a 24,999 Hab.	0	0	0	0	0	0	0	0	0	0
De 10,000 a 14,999 Hab.	1	10,637	4,814	5,823	10,637	4,814	5,823	0	0	0
De 5,000 a 9,999 Hab.	4	29,796	14,241	15,555	29,796	14,241	15,555	0	0	0
De 2,000 a 4,999 Hab.	6	15,605	7,340	8,264	15,605	7,340	8,264	0	0	0
De 1,500 a 1,999 Hab.	9	15,992	8,548	7,444	15,992	8,548	7,444	0	0	0
De 1,000 a 1,499 Hab.	15	17,597	8,736	8,861	0	0	0	17,597	8,736	8,861
De 500 a 999 Hab.	84	56,171	27,983	28,188	0	0	0	56,171	27,983	28,188
De 200 a 499 Hab.	332	105,047	53,039	52,008	0	0	0	105,047	53,039	52,008
De 100 a 199 Hab.	340	48,578	24,567	24,011	0	0	0	48,578	24,567	24,011
De 25 a 99 Hab.	751	41,913	21,338	20,575	0	0	0	41,913	21,338	20,575
De 10 a 24 Hab.	468	7,615	3,906	3,709	0	0	0	7,615	3,906	3,709
De menos de 10 Hab.	459	2,489	1,361	1,128	0	0	0	2,489	1,361	1,128

Fuente: XVII Censo Nacional de Población y VI de Vivienda 2013, Instituto Nacional de Estadística.

CUADRO 1: Número de lugares y población total por área y sexo, según total nacional, departamento y tamaño del lugar.**07. El Paraíso**

Departamento y tamaño del lugar	Número de lugares	Población total			Área urbana			Área rural		
		Total	Hombres	Mujeres	Total	Hombres	Mujeres	Total	Hombres	Mujeres
07 El Paraíso	2,627	444,507	223,592	220,915	137,253	64,567	72,685	307,255	159,025	148,230
De 500,000 o más Hab.	0	0	0	0	0	0	0	0	0	0
De 300,000 a 499,999 Hab.	0	0	0	0	0	0	0	0	0	0
De 200,000 a 299,999 Hab.	0	0	0	0	0	0	0	0	0	0
De 100,000 a 199,999 Hab.	0	0	0	0	0	0	0	0	0	0
De 30,000 a 99,999 Hab.	1	64,976	30,154	34,822	64,976	30,154	34,822	0	0	0
De 25,000 a 29,999 Hab.	0	0	0	0	0	0	0	0	0	0
De 15,000 a 24,999 Hab.	1	24,384	11,386	12,999	24,384	11,386	12,999	0	0	0
De 10,000 a 14,999 Hab.	0	0	0	0	0	0	0	0	0	0
De 5,000 a 9,999 Hab.	2	15,451	7,179	8,272	15,451	7,179	8,272	0	0	0
De 2,000 a 4,999 Hab.	7	18,081	8,716	9,366	18,081	8,716	9,366	0	0	0
De 1,500 a 1,999 Hab.	8	14,359	7,132	7,227	14,359	7,132	7,227	0	0	0
De 1,000 a 1,499 Hab.	18	22,230	10,875	11,355	0	0	0	22,230	10,875	11,355
De 500 a 999 Hab.	65	42,716	21,792	20,923	0	0	0	42,716	21,792	20,923
De 200 a 499 Hab.	435	130,268	67,829	62,439	0	0	0	130,268	67,829	62,439
De 100 a 199 Hab.	416	60,325	31,249	29,076	0	0	0	60,325	31,249	29,076
De 25 a 99 Hab.	765	41,975	22,087	19,888	0	0	0	41,975	22,087	19,888
De 10 a 24 Hab.	465	7,338	3,877	3,461	0	0	0	7,338	3,877	3,461
De menos de 10 Hab.	444	2,402	1,315	1,088	0	0	0	2,402	1,315	1,088

Fuente: XVII Censo Nacional de Población y VI de Vivienda 2013, Instituto Nacional de Estadística.

CUADRO 1: Número de lugares y población total por área y sexo, según total nacional, departamento y tamaño del lugar.

08. Francisco Morazán

Departamento y tamaño del lugar	Número de lugares	Población total			Área urbana			Área rural		
		Total	Hombres	Mujeres	Total	Hombres	Mujeres	Total	Hombres	Mujeres
08 Francisco Morazán	2,985	1,508,906	719,523	789,383	1,169,685	548,715	620,970	339,221	170,808	168,413
De 500,000 o más Hab.	1	996,658	465,474	531,184	996,658	465,474	531,184	0	0	0
De 300,000 a 499,999 Hab.	0	0	0	0	0	0	0	0	0	0
De 200,000 a 299,999 Hab.	0	0	0	0	0	0	0	0	0	0
De 100,000 a 199,999 Hab.	0	0	0	0	0	0	0	0	0	0
De 30,000 a 99,999 Hab.	0	0	0	0	0	0	0	0	0	0
De 25,000 a 29,999 Hab.	0	0	0	0	0	0	0	0	0	0
De 15,000 a 24,999 Hab.	2	35,005	16,703	18,302	35,005	16,703	18,302	0	0	0
De 10,000 a 14,999 Hab.	0	0	0	0	0	0	0	0	0	0
De 5,000 a 9,999 Hab.	5	31,849	15,409	16,440	31,849	15,409	16,440	0	0	0
De 2,000 a 4,999 Hab.	26	77,106	36,962	40,144	77,106	36,962	40,144	0	0	0
De 1,500 a 1,999 Hab.	17	29,067	14,167	14,900	29,067	14,167	14,900	0	0	0
De 1,000 a 1,499 Hab.	32	39,749	19,375	20,375	0	0	0	39,749	19,375	20,375
De 500 a 999 Hab.	99	68,067	33,643	34,424	0	0	0	68,067	33,643	34,424
De 200 a 499 Hab.	348	104,978	52,829	52,149	0	0	0	104,978	52,829	52,149
De 100 a 199 Hab.	468	66,510	33,850	32,661	0	0	0	66,510	33,850	32,661
De 25 a 99 Hab.	907	47,872	24,716	23,156	0	0	0	47,872	24,716	23,156
De 10 a 24 Hab.	570	9,303	4,905	4,398	0	0	0	9,303	4,905	4,398
De menos de 10 Hab.	510	2,741	1,490	1,251	0	0	0	2,741	1,490	1,251

Fuente: XVII Censo Nacional de Población y VI de Vivienda 2013, Instituto Nacional de Estadística.

CUADRO 1: Número de lugares y población total por área y sexo, según total nacional, departamento y tamaño del lugar.**09. Gracias a Dios**

Departamento y tamaño del lugar	Número de lugares	Población total			Área urbana			Área rural		
		Total	Hombres	Mujeres	Total	Hombres	Mujeres	Total	Hombres	Mujeres
09 Gracias a Dios	444	90,795	44,275	46,520	29,894	14,232	15,662	60,901	30,043	30,859
De 500,000 o más Hab.	0	0	0	0	0	0	0	0	0	0
De 300,000 a 499,999 Hab.	0	0	0	0	0	0	0	0	0	0
De 200,000 a 299,999 Hab.	0	0	0	0	0	0	0	0	0	0
De 100,000 a 199,999 Hab.	0	0	0	0	0	0	0	0	0	0
De 30,000 a 99,999 Hab.	0	0	0	0	0	0	0	0	0	0
De 25,000 a 29,999 Hab.	0	0	0	0	0	0	0	0	0	0
De 15,000 a 24,999 Hab.	0	0	0	0	0	0	0	0	0	0
De 10,000 a 14,999 Hab.	1	14,398	6,562	7,835	14,398	6,562	7,835	0	0	0
De 5,000 a 9,999 Hab.	0	0	0	0	0	0	0	0	0	0
De 2,000 a 4,999 Hab.	2	7,235	3,595	3,640	7,235	3,595	3,640	0	0	0
De 1,500 a 1,999 Hab.	5	8,261	4,075	4,186	8,261	4,075	4,186	0	0	0
De 1,000 a 1,499 Hab.	9	10,243	5,151	5,092	0	0	0	10,243	5,151	5,092
De 500 a 999 Hab.	26	17,879	8,705	9,174	0	0	0	17,879	8,705	9,174
De 200 a 499 Hab.	56	18,108	8,850	9,259	0	0	0	18,108	8,850	9,259
De 100 a 199 Hab.	41	5,862	2,881	2,981	0	0	0	5,862	2,881	2,981
De 25 a 99 Hab.	121	6,727	3,376	3,351	0	0	0	6,727	3,376	3,351
De 10 a 24 Hab.	99	1,584	823	761	0	0	0	1,584	823	761
De menos de 10 Hab.	84	497	258	239	0	0	0	497	258	239

Fuente: XVII Censo Nacional de Población y VI de Vivienda 2013, Instituto Nacional de Estadística.

CUADRO 1: Número de lugares y población total por área y sexo, según total nacional, departamento y tamaño del lugar.

10. Intibucá

Departamento y tamaño del lugar	Número de lugares	Población total			Área urbana			Área rural		
		Total	Hombres	Mujeres	Total	Hombres	Mujeres	Total	Hombres	Mujeres
10 Intibucá	1,246	232,553	113,746	118,808	43,285	19,700	23,584	189,269	94,045	95,223
De 500,000 o más Hab.	0	0	0	0	0	0	0	0	0	0
De 300,000 a 499,999 Hab.	0	0	0	0	0	0	0	0	0	0
De 200,000 a 299,999 Hab.	0	0	0	0	0	0	0	0	0	0
De 100,000 a 199,999 Hab.	0	0	0	0	0	0	0	0	0	0
De 30,000 a 99,999 Hab.	0	0	0	0	0	0	0	0	0	0
De 25,000 a 29,999 Hab.	0	0	0	0	0	0	0	0	0	0
De 15,000 a 24,999 Hab.	1	19,618	8,922	10,696	19,618	8,922	10,696	0	0	0
De 10,000 a 14,999 Hab.	0	0	0	0	0	0	0	0	0	0
De 5,000 a 9,999 Hab.	2	17,372	7,819	9,553	17,372	7,819	9,553	0	0	0
De 2,000 a 4,999 Hab.	1	2,842	1,307	1,535	2,842	1,307	1,535	0	0	0
De 1,500 a 1,999 Hab.	2	3,453	1,653	1,800	3,453	1,653	1,800	0	0	0
De 1,000 a 1,499 Hab.	7	7,722	3,723	3,999	0	0	0	7,722	3,723	3,999
De 500 a 999 Hab.	54	35,350	17,396	17,954	0	0	0	35,350	17,396	17,954
De 200 a 499 Hab.	277	84,889	42,467	42,421	0	0	0	84,889	42,467	42,421
De 100 a 199 Hab.	263	37,674	18,659	19,014	0	0	0	37,674	18,659	19,014
De 25 a 99 Hab.	384	20,499	10,265	10,235	0	0	0	20,499	10,265	10,235
De 10 a 24 Hab.	155	2,528	1,244	1,283	0	0	0	2,528	1,244	1,283
De menos de 10 Hab.	100	607	290	317	0	0	0	607	290	317

Fuente: XVII Censo Nacional de Población y VI de Vivienda 2013, Instituto Nacional de Estadística.

CUADRO 1: Número de lugares y población total por área y sexo, según total nacional, departamento y tamaño del lugar.**11. Islas de la Bahía**

Departamento y tamaño del lugar	Número de lugares	Población total			Área urbana			Área rural		
		Total	Hombres	Mujeres	Total	Hombres	Mujeres	Total	Hombres	Mujeres
11 Islas de la Bahía	210	62,557	30,606	31,951	34,239	16,667	17,571	28,318	13,938	14,379
De 500,000 o más Hab.	0	0	0	0	0	0	0	0	0	0
De 300,000 a 499,999 Hab.	0	0	0	0	0	0	0	0	0	0
De 200,000 a 299,999 Hab.	0	0	0	0	0	0	0	0	0	0
De 100,000 a 199,999 Hab.	0	0	0	0	0	0	0	0	0	0
De 30,000 a 99,999 Hab.	0	0	0	0	0	0	0	0	0	0
De 25,000 a 29,999 Hab.	0	0	0	0	0	0	0	0	0	0
De 15,000 a 24,999 Hab.	0	0	0	0	0	0	0	0	0	0
De 10,000 a 14,999 Hab.	1	12,358	5,969	6,389	12,358	5,969	6,389	0	0	0
De 5,000 a 9,999 Hab.	0	0	0	0	0	0	0	0	0	0
De 2,000 a 4,999 Hab.	6	18,778	9,165	9,613	18,778	9,165	9,613	0	0	0
De 1,500 a 1,999 Hab.	2	3,103	1,533	1,570	3,103	1,533	1,570	0	0	0
De 1,000 a 1,499 Hab.	5	5,870	2,901	2,969	0	0	0	5,870	2,901	2,969
De 500 a 999 Hab.	7	4,669	2,224	2,445	0	0	0	4,669	2,224	2,445
De 200 a 499 Hab.	34	10,737	5,258	5,479	0	0	0	10,737	5,258	5,479
De 100 a 199 Hab.	29	4,280	2,102	2,178	0	0	0	4,280	2,102	2,178
De 25 a 99 Hab.	38	1,932	1,017	915	0	0	0	1,932	1,017	915
De 10 a 24 Hab.	41	619	327	292	0	0	0	619	327	292
De menos de 10 Hab.	47	211	110	102	0	0	0	211	110	102

Fuente: XVII Censo Nacional de Población y VI de Vivienda 2013, Instituto Nacional de Estadística.

CUADRO 1: Número de lugares y población total por área y sexo, según total nacional, departamento y tamaño del lugar.

12. La Paz

Departamento y tamaño del lugar	Número de lugares	Población total			Área urbana			Área rural		
		Total	Hombres	Mujeres	Total	Hombres	Mujeres	Total	Hombres	Mujeres
12 La Paz	1,077	198,926	96,806	102,120	52,533	24,688	27,845	146,393	72,118	74,275
De 500,000 o más Hab.	0	0	0	0	0	0	0	0	0	0
De 300,000 a 499,999 Hab.	0	0	0	0	0	0	0	0	0	0
De 200,000 a 299,999 Hab.	0	0	0	0	0	0	0	0	0	0
De 100,000 a 199,999 Hab.	0	0	0	0	0	0	0	0	0	0
De 30,000 a 99,999 Hab.	0	0	0	0	0	0	0	0	0	0
De 25,000 a 29,999 Hab.	0	0	0	0	0	0	0	0	0	0
De 15,000 a 24,999 Hab.	1	24,617	11,378	13,239	24,617	11,378	13,239	0	0	0
De 10,000 a 14,999 Hab.	1	12,526	5,935	6,591	12,526	5,935	6,591	0	0	0
De 5,000 a 9,999 Hab.	0	0	0	0	0	0	0	0	0	0
De 2,000 a 4,999 Hab.	4	11,970	5,694	6,276	11,970	5,694	6,276	0	0	0
De 1,500 a 1,999 Hab.	2	3,420	1,681	1,739	3,420	1,681	1,739	0	0	0
De 1,000 a 1,499 Hab.	3	3,377	1,628	1,749	0	0	0	3,377	1,628	1,749
De 500 a 999 Hab.	45	30,899	15,208	15,691	0	0	0	30,899	15,208	15,691
De 200 a 499 Hab.	202	61,848	30,375	31,473	0	0	0	61,848	30,375	31,473
De 100 a 199 Hab.	188	26,872	13,260	13,612	0	0	0	26,872	13,260	13,612
De 25 a 99 Hab.	370	20,110	10,036	10,075	0	0	0	20,110	10,036	10,075
De 10 a 24 Hab.	159	2,697	1,314	1,383	0	0	0	2,697	1,314	1,383
De menos de 10 Hab.	102	590	297	294	0	0	0	590	297	294

Fuente: XVII Censo Nacional de Población y VI de Vivienda 2013, Instituto Nacional de Estadística.

CUADRO 1: Número de lugares y población total por área y sexo, según total nacional, departamento y tamaño del lugar.**13. Lempira**

Departamento y tamaño del lugar	Número de lugares	Población total			Área urbana			Área rural		
		Total	Hombres	Mujeres	Total	Hombres	Mujeres	Total	Hombres	Mujeres
13 Lempira	2,232	321,179	161,043	160,136	28,044	12,921	15,123	293,135	148,122	145,013
De 500,000 o más Hab.	0	0	0	0	0	0	0	0	0	0
De 300,000 a 499,999 Hab.	0	0	0	0	0	0	0	0	0	0
De 200,000 a 299,999 Hab.	0	0	0	0	0	0	0	0	0	0
De 100,000 a 199,999 Hab.	0	0	0	0	0	0	0	0	0	0
De 30,000 a 99,999 Hab.	0	0	0	0	0	0	0	0	0	0
De 25,000 a 29,999 Hab.	0	0	0	0	0	0	0	0	0	0
De 15,000 a 24,999 Hab.	0	0	0	0	0	0	0	0	0	0
De 10,000 a 14,999 Hab.	1	12,697	5,596	7,101	12,697	5,596	7,101	0	0	0
De 5,000 a 9,999 Hab.	0	0	0	0	0	0	0	0	0	0
De 2,000 a 4,999 Hab.	3	10,313	4,802	5,512	10,313	4,802	5,512	0	0	0
De 1,500 a 1,999 Hab.	3	5,034	2,523	2,511	5,034	2,523	2,511	0	0	0
De 1,000 a 1,499 Hab.	13	16,266	8,045	8,221	0	0	0	16,266	8,045	8,221
De 500 a 999 Hab.	85	57,869	29,010	28,859	0	0	0	57,869	29,010	28,859
De 200 a 499 Hab.	339	102,013	51,707	50,306	0	0	0	102,013	51,707	50,306
De 100 a 199 Hab.	443	64,222	32,462	31,760	0	0	0	64,222	32,462	31,760
De 25 a 99 Hab.	811	45,931	23,377	22,555	0	0	0	45,931	23,377	22,555
De 10 a 24 Hab.	345	5,749	2,933	2,816	0	0	0	5,749	2,933	2,816
De menos de 10 Hab.	189	1,086	589	496	0	0	0	1,086	589	496

Fuente: XVII Censo Nacional de Población y VI de Vivienda 2013, Instituto Nacional de Estadística.

CUADRO 1: Número de lugares y población total por área y sexo, según total nacional, departamento y tamaño del lugar.

14. Ocotepeque

Departamento y tamaño del lugar	Número de lugares	Población total			Área urbana			Área rural		
		Total	Hombres	Mujeres	Total	Hombres	Mujeres	Total	Hombres	Mujeres
14 Ocotepeque	824	146,430	72,396	74,034	40,998	19,287	21,711	105,432	53,109	52,323
De 500,000 o más Hab.	0	0	0	0	0	0	0	0	0	0
De 300,000 a 499,999 Hab.	0	0	0	0	0	0	0	0	0	0
De 200,000 a 299,999 Hab.	0	0	0	0	0	0	0	0	0	0
De 100,000 a 199,999 Hab.	0	0	0	0	0	0	0	0	0	0
De 30,000 a 99,999 Hab.	0	0	0	0	0	0	0	0	0	0
De 25,000 a 29,999 Hab.	0	0	0	0	0	0	0	0	0	0
De 15,000 a 24,999 Hab.	0	0	0	0	0	0	0	0	0	0
De 10,000 a 14,999 Hab.	1	11,843	5,389	6,455	11,843	5,389	6,455	0	0	0
De 5,000 a 9,999 Hab.	1	6,836	3,084	3,752	6,836	3,084	3,752	0	0	0
De 2,000 a 4,999 Hab.	5	13,493	6,461	7,032	13,493	6,461	7,032	0	0	0
De 1,500 a 1,999 Hab.	5	8,827	4,353	4,473	8,827	4,353	4,473	0	0	0
De 1,000 a 1,499 Hab.	9	11,217	5,523	5,694	0	0	0	11,217	5,523	5,694
De 500 a 999 Hab.	34	23,248	11,568	11,680	0	0	0	23,248	11,568	11,680
De 200 a 499 Hab.	108	33,672	17,016	16,656	0	0	0	33,672	17,016	16,656
De 100 a 199 Hab.	129	18,727	9,495	9,233	0	0	0	18,727	9,495	9,233
De 25 a 99 Hab.	282	15,626	8,005	7,621	0	0	0	15,626	8,005	7,621
De 10 a 24 Hab.	145	2,340	1,196	1,144	0	0	0	2,340	1,196	1,144
De menos de 10 Hab.	105	601	306	296	0	0	0	601	306	296

Fuente: XVII Censo Nacional de Población y VI de Vivienda 2013, Instituto Nacional de Estadística.

CUADRO 1: Número de lugares y población total por área y sexo, según total nacional, departamento y tamaño del lugar.**15. Olancho**

Departamento y tamaño del lugar	Número de lugares	Población total			Área urbana			Área rural		
		Total	Hombres	Mujeres	Total	Hombres	Mujeres	Total	Hombres	Mujeres
15 Olancho	3,279	520,761	257,606	263,155	177,077	81,877	95,200	343,684	175,729	167,955
De 500,000 o más Hab.	0	0	0	0	0	0	0	0	0	0
De 300,000 a 499,999 Hab.	0	0	0	0	0	0	0	0	0	0
De 200,000 a 299,999 Hab.	0	0	0	0	0	0	0	0	0	0
De 100,000 a 199,999 Hab.	0	0	0	0	0	0	0	0	0	0
De 30,000 a 99,999 Hab.	2	107,907	49,231	58,676	107,907	49,231	58,676	0	0	0
De 25,000 a 29,999 Hab.	0	0	0	0	0	0	0	0	0	0
De 15,000 a 24,999 Hab.	0	0	0	0	0	0	0	0	0	0
De 10,000 a 14,999 Hab.	0	0	0	0	0	0	0	0	0	0
De 5,000 a 9,999 Hab.	3	17,885	8,425	9,460	17,885	8,425	9,460	0	0	0
De 2,000 a 4,999 Hab.	11	39,310	18,563	20,747	39,310	18,563	20,747	0	0	0
De 1,500 a 1,999 Hab.	7	11,975	5,659	6,317	11,975	5,659	6,317	0	0	0
De 1,000 a 1,499 Hab.	17	20,670	10,065	10,606	0	0	0	20,670	10,065	10,606
De 500 a 999 Hab.	94	62,827	31,354	31,473	0	0	0	62,827	31,354	31,473
De 200 a 499 Hab.	378	112,646	57,894	54,752	0	0	0	112,646	57,894	54,752
De 100 a 199 Hab.	546	77,360	39,819	37,542	0	0	0	77,360	39,819	37,542
De 25 a 99 Hab.	1,051	57,154	29,752	27,401	0	0	0	57,154	29,752	27,401
De 10 a 24 Hab.	607	9,862	5,163	4,699	0	0	0	9,862	5,163	4,699
De menos de 10 Hab.	563	3,164	1,682	1,483	0	0	0	3,164	1,682	1,483

Fuente: XVII Censo Nacional de Población y VI de Vivienda 2013, Instituto Nacional de Estadística.

CUADRO 1: Número de lugares y población total por área y sexo, según total nacional, departamento y tamaño del lugar.

16. Santa Bárbara

Departamento y tamaño del lugar	Número de lugares	Población total			Área urbana			Área rural		
		Total	Hombres	Mujeres	Total	Hombres	Mujeres	Total	Hombres	Mujeres
16 Santa Bárbara	2,455	421,337	214,132	207,205	138,074	67,046	71,028	283,263	147,086	136,177
De 500,000 o más Hab.	0	0	0	0	0	0	0	0	0	0
De 300,000 a 499,999 Hab.	0	0	0	0	0	0	0	0	0	0
De 200,000 a 299,999 Hab.	0	0	0	0	0	0	0	0	0	0
De 100,000 a 199,999 Hab.	0	0	0	0	0	0	0	0	0	0
De 30,000 a 99,999 Hab.	0	0	0	0	0	0	0	0	0	0
De 25,000 a 29,999 Hab.	0	0	0	0	0	0	0	0	0	0
De 15,000 a 24,999 Hab.	1	24,230	11,714	12,516	24,230	11,714	12,516	0	0	0
De 10,000 a 14,999 Hab.	0	0	0	0	0	0	0	0	0	0
De 5,000 a 9,999 Hab.	8	52,306	25,239	27,067	52,306	25,239	27,067	0	0	0
De 2,000 a 4,999 Hab.	15	48,010	23,284	24,725	48,010	23,284	24,725	0	0	0
De 1,500 a 1,999 Hab.	8	13,529	6,809	6,721	13,529	6,809	6,721	0	0	0
De 1,000 a 1,499 Hab.	25	30,721	15,486	15,236	0	0	0	30,721	15,486	15,236
De 500 a 999 Hab.	91	63,360	32,462	30,898	0	0	0	63,360	32,462	30,898
De 200 a 499 Hab.	315	99,052	51,543	47,509	0	0	0	99,052	51,543	47,509
De 100 a 199 Hab.	335	48,067	25,170	22,897	0	0	0	48,067	25,170	22,897
De 25 a 99 Hab.	576	30,979	16,410	14,569	0	0	0	30,979	16,410	14,569
De 10 a 24 Hab.	488	7,869	4,232	3,637	0	0	0	7,869	4,232	3,637
De menos de 10 Hab.	593	3,215	1,784	1,431	0	0	0	3,215	1,784	1,431

Fuente: XVII Censo Nacional de Población y VI de Vivienda 2013, Instituto Nacional de Estadística.

CUADRO 1: Número de lugares y población total por área y sexo, según total nacional, departamento y tamaño del lugar.**17. Valle**

Departamento y tamaño del lugar	Número de lugares	Población total			Área urbana			Área rural		
		Total	Hombres	Mujeres	Total	Hombres	Mujeres	Total	Hombres	Mujeres
17 Valle	747	174,511	85,123	89,388	64,095	30,232	33,862	110,417	54,891	55,525
De 500,000 o más Hab.	0	0	0	0	0	0	0	0	0	0
De 300,000 a 499,999 Hab.	0	0	0	0	0	0	0	0	0	0
De 200,000 a 299,999 Hab.	0	0	0	0	0	0	0	0	0	0
De 100,000 a 199,999 Hab.	0	0	0	0	0	0	0	0	0	0
De 30,000 a 99,999 Hab.	0	0	0	0	0	0	0	0	0	0
De 25,000 a 29,999 Hab.	1	29,692	14,051	15,642	29,692	14,051	15,642	0	0	0
De 15,000 a 24,999 Hab.	1	17,024	8,004	9,020	17,024	8,004	9,020	0	0	0
De 10,000 a 14,999 Hab.	0	0	0	0	0	0	0	0	0	0
De 5,000 a 9,999 Hab.	0	0	0	0	0	0	0	0	0	0
De 2,000 a 4,999 Hab.	3	10,066	4,672	5,394	10,066	4,672	5,394	0	0	0
De 1,500 a 1,999 Hab.	4	7,313	3,505	3,808	7,313	3,505	3,808	0	0	0
De 1,000 a 1,499 Hab.	6	7,443	3,580	3,862	0	0	0	7,443	3,580	3,862
De 500 a 999 Hab.	36	23,466	11,737	11,729	0	0	0	23,466	11,737	11,729
De 200 a 499 Hab.	139	41,337	20,559	20,777	0	0	0	41,337	20,559	20,777
De 100 a 199 Hab.	149	21,249	10,552	10,697	0	0	0	21,249	10,552	10,697
De 25 a 99 Hab.	260	15,155	7,560	7,595	0	0	0	15,155	7,560	7,595
De 10 a 24 Hab.	85	1,431	730	701	0	0	0	1,431	730	701
De menos de 10 Hab.	63	337	172	165	0	0	0	337	172	165

Fuente: XVII Censo Nacional de Población y VI de Vivienda 2013, Instituto Nacional de Estadística.

CUADRO 1: Número de lugares y población total por área y sexo, según total nacional, departamento y tamaño del lugar.

18. Yoro

Departamento y tamaño del lugar	Número de lugares	Población total			Área urbana			Área rural		
		Total	Hombres	Mujeres	Total	Hombres	Mujeres	Total	Hombres	Mujeres
18 Yoro	2,231	570,595	279,187	291,408	296,326	139,891	156,435	274,269	139,297	134,972
De 500,000 o más Hab.	0	0	0	0	0	0	0	0	0	0
De 300,000 a 499,999 Hab.	0	0	0	0	0	0	0	0	0	0
De 200,000 a 299,999 Hab.	0	0	0	0	0	0	0	0	0	0
De 100,000 a 199,999 Hab.	1	114,934	53,849	61,086	114,934	53,849	61,086	0	0	0
De 30,000 a 99,999 Hab.	1	35,265	16,336	18,929	35,265	16,336	18,929	0	0	0
De 25,000 a 29,999 Hab.	0	0	0	0	0	0	0	0	0	0
De 15,000 a 24,999 Hab.	1	21,052	9,708	11,343	21,052	9,708	11,343	0	0	0
De 10,000 a 14,999 Hab.	3	40,881	19,498	21,383	40,881	19,498	21,383	0	0	0
De 5,000 a 9,999 Hab.	2	14,265	6,889	7,376	14,265	6,889	7,376	0	0	0
De 2,000 a 4,999 Hab.	17	45,683	21,892	23,791	45,683	21,892	23,791	0	0	0
De 1,500 a 1,999 Hab.	14	24,246	11,719	12,527	24,246	11,719	12,527	0	0	0
De 1,000 a 1,499 Hab.	20	23,985	11,829	12,156	0	0	0	23,985	11,829	12,156
De 500 a 999 Hab.	91	62,810	31,210	31,600	0	0	0	62,810	31,210	31,600
De 200 a 499 Hab.	315	95,334	48,272	47,062	0	0	0	95,334	48,272	47,062
De 100 a 199 Hab.	343	49,601	25,572	24,030	0	0	0	49,601	25,572	24,030
De 25 a 99 Hab.	611	34,001	17,857	16,144	0	0	0	34,001	17,857	16,144
De 10 a 24 Hab.	383	6,157	3,272	2,885	0	0	0	6,157	3,272	2,885
De menos de 10 Hab.	429	2,381	1,286	1,095	0	0	0	2,381	1,286	1,095

Fuente: XVII Censo Nacional de Población y VI de Vivienda 2013, Instituto Nacional de Estadística.



Censo
XVII Censo de Población y
VI de Vivienda



TOMO: MIGRACIÓN

4

CUADRO 2

Población residente en lugares considerados urbanos, por sexo, según total nacional, departamento, municipio y lugar urbano.

01. Atlántida	44
02. Colón	45
03. Comayagua.....	46
04. Copán.....	48
05. Cortés.....	50
06. Choluteca	53
07. El Paraíso.....	54
08. Francisco Morazán	55
09. Gracias a Dios	58
10. Intibucá.....	58
11. Islas de la Bahía.....	59
12. La Paz	60
13. Lempira	61
14. Ocotepeque	62
15. Olancho.....	63
16. Santa Bárbara.....	65
17. Valle.....	68
18. Yoro	69

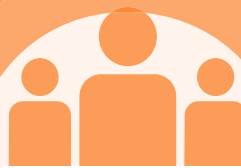

CUADRO 2: Población residente en lugares considerados urbanos, por sexo, según total nacional, departamento, municipio y lugar urbano.



01. Atlántida

Departamento, municipio y lugar urbano	Población		
	Total	Hombres	Mujeres
Total nacional	4,436,223	2,095,408	2,340,815
01 Atlántida	285,417	134,503	150,915
La Ceiba	182,137	85,456	96,681
La Ceiba	176,212	82,813	93,399
Corozal	2,489	1,067	1,422
Sambo Creek	3,436	1,576	1,860
El Porvenir	13,924	6,730	7,194
El Porvenir (Centro)	5,202	2,499	2,702
El Pino	6,304	3,047	3,257
La Unión	2,418	1,183	1,235
Jutiapa	3,668	1,718	1,950
Jutiapa	3,668	1,718	1,950
La Masica	14,958	7,123	7,835
La Masica	5,975	2,823	3,151
San Juan Pueblo	8,983	4,299	4,684
San Francisco	10,214	4,940	5,273
San Francisco	3,437	1,645	1,793
Santa Ana	6,776	3,296	3,480
Tela	49,543	23,240	26,303
Tela	33,797	15,972	17,825
El Triunfo de La Cruz	2,509	999	1,510
Mezapa o Santa Rosa del Norte	8,224	3,962	4,262
Pajuiles	1,905	940	965
San Juan	1,509	651	858
Tornabé	1,599	717	882
Arizona	10,975	5,296	5,679
Arizona	5,779	2,803	2,976
Atenas de San Cristobal o Km. Diecisiete	1,646	772	874
Mezapita	2,037	999	1,038
San Francisco de Saco	1,513	721	792

Fuente: XVII Censo Nacional de Población y VI de Vivienda 2013, Instituto Nacional de Estadística.

CUADRO 2: Población residente en lugares considerados urbanos, por sexo, según total nacional, departamento, municipio y lugar urbano.**02. Colón**

Departamento, municipio y lugar urbano	Población		
	Total	Hombres	Mujeres
02 Colón	143,789	68,113	75,675
Trujillo	22,800	10,643	12,157
Trujillo	16,486	7,555	8,930
Rigores	1,727	838	889
Col. Nueva Sinaí	1,887	908	978
Guadalupe Carney	2,701	1,342	1,359
Balfate	1,580	712	869
Río Esteban	1,580	712	869
Limón	6,960	3,338	3,622
Limón	3,351	1,554	1,797
Francia	1,682	810	873
Jicotea o Flores de Oriente	1,927	974	952
Santa Rosa de Aguán	2,130	1,077	1,053
Dos Bocas	2,130	1,077	1,053
Sonaguera	13,281	6,278	7,003
Sonaguera	13,281	6,278	7,003
Sabá	19,927	9,458	10,469
Sabá	14,777	6,964	7,814
El Achioté	1,733	826	907
Elíxir	3,417	1,668	1,749
Tocoa	60,831	28,828	32,003
Tocoa	49,377	23,286	26,091
El Guapinol	2,370	1,153	1,217
Quebrada de Arena	3,050	1,463	1,587
Salamá	2,017	971	1,046
Zamora	4,018	1,955	2,062
Bonito Oriental	16,279	7,779	8,500
Bonito Oriental	9,081	4,309	4,771
Corocito	3,595	1,740	1,855
La Esperanza	1,735	810	925
San José del Cinco	1,869	919	949

Fuente: XVII Censo Nacional de Población y VI de Vivienda 2013, Instituto Nacional de Estadística.

CUADRO 2: Población residente en lugares considerados urbanos, por sexo, según total nacional, departamento, municipio y lugar urbano.**03. Comayagua ►**

Departamento, municipio y lugar urbano	Población		
	Total	Hombres	Mujeres
03 Comayagua	237,469	111,695	125,773
Comayagua	97,915	45,711	52,204
Comayagua	93,115	43,339	49,776
El Sauce	1,585	753	832
San José de Pane	1,541	759	782
Valle de Ángeles	1,675	860	814
Ajuterique	5,687	2,729	2,958
Ajuterique	5,687	2,729	2,958
El Rosario	4,845	2,449	2,396
El Rosario	3,011	1,512	1,499
Concepción de Guasistagua	1,834	937	897
Esquías	3,892	1,935	1,957
Esquías	1,666	811	855
Rancho Grande	2,226	1,124	1,102
La Libertad	6,584	3,079	3,506
La Libertad	6,584	3,079	3,506
Lamaní	2,420	1,138	1,283
Lamaní	2,420	1,138	1,283
Lejamaní	4,793	2,298	2,495
Lejamaní	4,793	2,298	2,495
Minas de Oro	4,074	1,908	2,166
Minas de Oro	4,074	1,908	2,166
San Jerónimo	2,379	1,063	1,316
San Jerónimo	2,379	1,063	1,316

Fuente: XVII Censo Nacional de Población y VI de Vivienda 2013, Instituto Nacional de Estadística.

CUADRO 2: Población residente en lugares considerados urbanos, por sexo, según total nacional, departamento, municipio y lugar urbano.**03. Comayagua ◀**

Departamento, municipio y lugar urbano	Población		
	Total	Hombres	Mujeres
03 Comayagua	237,469	111,695	125,773
San José de Comayagua	1,944	985	959
Las Delicias	1,944	985	959
San Luís	2,680	1,287	1,393
San Luís	2,680	1,287	1,393
San Sebastián	1,775	833	942
San Sebastián	1,775	833	942
Siguatepeque	72,371	33,913	38,458
Siguatepeque	60,910	28,279	32,631
Aguas del Padre	1,620	778	842
El Porvenir	2,227	1,068	1,159
El Rincón	2,023	1,013	1,010
El Socorro	1,896	876	1,021
Potrerosillos	2,180	1,101	1,079
Santa Rosita	1,515	797	717
Villa de San Antonio	10,141	4,760	5,381
Villa de San Antonio	6,282	2,889	3,393
Flores	3,859	1,871	1,988
Las Lajas	8,934	4,356	4,578
Las Lajas	8,934	4,356	4,578
Taulabé	7,033	3,251	3,782
Taulabé	5,429	2,490	2,939
El Carrizal	1,604	761	843

Fuente: XVII Censo Nacional de Población y VI de Vivienda 2013, Instituto Nacional de Estadística.

CUADRO 2: Población residente en lugares considerados urbanos, por sexo, según total nacional, departamento, municipio y lugar urbano.



04. Copán ►

Departamento, municipio y lugar urbano	Población		
	Total	Hombres	Mujeres
04 Copán	138,124	65,675	72,449
Santa Rosa de Copán	48,485	22,539	25,946
Santa Rosa de Copán	48,485	22,539	25,946
Copán Ruinas	8,043	3,795	4,248
Copán Ruinas	8,043	3,795	4,248
Corquín	6,728	3,129	3,599
Corquín	6,728	3,129	3,599
Cucuyagua	5,961	3,055	2,906
Cucuyagua	4,240	2,166	2,074
Ojo de Agua	1,721	889	831
Dulce Nombre	4,210	2,000	2,210
Dulce Nombre	4,210	2,000	2,210
El Paraíso	5,186	2,536	2,650
El Paraíso	5,186	2,536	2,650
Florida	6,384	3,011	3,373
Florida	6,384	3,011	3,373
La Unión	3,489	1,779	1,710
La Unión	1,952	982	970
Azacualpa	1,537	797	740

Fuente: XVII Censo Nacional de Población y VI de Vivienda 2013, Instituto Nacional de Estadística.

CUADRO 2: Población residente en lugares considerados urbanos, por sexo, según total nacional, departamento, municipio y lugar urbano.**04. Copán ◀**

Departamento, municipio y lugar urbano	Población		
	Total	Hombres	Mujeres
04 Copán	138,124	65,675	72,449
Nueva Arcadia	27,047	12,911	14,136
La Entrada	21,272	10,058	11,214
Buenos Aires	1,623	811	812
Chalmecha	2,122	1,085	1,037
Los Tangos	2,030	956	1,074
San Agustín	2,614	1,270	1,344
San Agustín	2,614	1,270	1,344
San Antonio	3,456	1,663	1,793
San Antonio	3,456	1,663	1,793
San José	2,433	1,186	1,248
San José	2,433	1,186	1,248
San Juan de Opoa	2,121	1,085	1,036
San Juan de Opoa	2,121	1,085	1,036
San Nicolás	2,782	1,333	1,449
San Nicolás	2,782	1,333	1,449
San Pedro	2,347	1,070	1,276
San Pedro	2,347	1,070	1,276
Santa Rita	4,441	2,102	2,339
Santa Rita	4,441	2,102	2,339
Trinidad de Copán	2,397	1,212	1,185
Trinidad de Copán	2,397	1,212	1,185

Fuente: XVII Censo Nacional de Población y VI de Vivienda 2013, Instituto Nacional de Estadística.



CUADRO 2: Población residente en lugares considerados urbanos, por sexo, según total nacional, departamento, municipio y lugar urbano.



05. Cortés ►

Departamento, municipio y lugar urbano	Población		
	Total	Hombres	Mujeres
05 Cortés	1,261,713	600,123	661,591
San Pedro Sula	677,600	322,025	355,575
San Pedro Sula	598,519	284,362	314,157
Cofradía	38,780	18,390	20,390
Asentamiento San Jorge	2,215	1,023	1,192
Casa Quemada o Colonia Mirafior	3,417	1,688	1,729
Colonia Brisas del Valle	2,286	1,054	1,232
Col. 24 de Abril II Etapa	2,126	1,008	1,117
Col. San Jorge II	1,501	703	797
Col. 24 de Abril	3,793	1,852	1,941
Chotepe	1,576	776	800
Naco	4,633	2,147	2,486
El Ocotillo	3,896	1,867	2,028
Col. Episcopal	2,878	1,387	1,491
Res. Bosques de Jucutuma	1,625	774	850
San José del Boquerón	1,811	886	925
Asentamiento Victoria No.1	1,650	796	854
Zapotal del Norte	2,988	1,376	1,612
Armenta	3,907	1,935	1,972
Choloma	184,525	87,592	96,933
Choloma	163,818	77,659	86,159
El Barreal No.1	2,525	1,202	1,323
La Jutosa	7,765	3,701	4,064
Monterrey	2,150	1,049	1,101
Quebrada Seca	2,098	1,022	1,076
Barrio San Antonio	1,929	916	1,013
Río Blanquito	4,240	2,044	2,196
Omoa	20,189	9,745	10,444
Omoa	7,020	3,380	3,640
Cuyamel	5,756	2,748	3,008
Nuevo Tulián	2,578	1,259	1,319
Río Chiquito	1,517	740	777
Tegucigalpita	3,318	1,618	1,700

Fuente: XVII Censo Nacional de Población y VI de Vivienda 2013, Instituto Nacional de Estadística.

CUADRO 2: Población residente en lugares considerados urbanos, por sexo, según total nacional, departamento, municipio y lugar urbano.**05. Cortés** ◀▶

Departamento, municipio y lugar urbano	Población		
	Total	Hombres	Mujeres
05 Cortés	1,261,713	600,123	661,591
Pimienta	14,644	6,928	7,717
Pimienta	11,706	5,515	6,192
Santiago	2,938	1,413	1,525
Potrerosillos	18,097	8,693	9,404
Potrerosillos	18,097	8,693	9,404
Puerto Cortés	79,547	37,742	41,805
Puerto Cortés	59,676	28,257	31,419
Baracoa	10,344	4,939	5,405
Colonia Gracias a Dios	1,577	764	813
La Fraternidad	2,077	994	1,083
La Campana	2,317	1,105	1,212
Puente Alto	1,744	885	859
Travesía	1,810	798	1,012
San Antonio de Cortés	7,110	3,486	3,623
San Antonio de Cortés	5,509	2,683	2,825
San José de Cortés o Cordoncil	1,601	803	798
San Francisco de Yojoa	13,919	6,744	7,175
San Francisco de Yojoa	2,759	1,385	1,374
Cañaveral	2,454	1,163	1,291
Río Lindo	6,867	3,307	3,561
San Buenaventura	1,839	890	949

Fuente: XVII Censo Nacional de Población y VI de Vivienda 2013, Instituto Nacional de Estadística.



CUADRO 2: Población residente en lugares considerados urbanos, por sexo, según total nacional, departamento, municipio y lugar urbano.



05. Cortés ◀

Departamento, municipio y lugar urbano	Población		
	Total	Hombres	Mujeres
05 Cortés	1,261,713	600,123	661,591
San Manuel	29,522	13,983	15,539
San Manuel	8,691	4,086	4,605
Col. Pineda No. 1	1,644	768	876
Col. Quince de Septiembre	1,835	843	992
Col. Reyes Caballero	1,973	964	1,009
Col. Pineda No.2	4,818	2,295	2,524
Col. Brisas del Plan	2,418	1,138	1,279
Col. Santa Fé	2,533	1,222	1,312
El Porvenir	5,610	2,668	2,942
Santa Cruz de Yojoa	27,045	12,940	14,104
Santa Cruz De Yojoa	14,450	6,910	7,541
El Llano	1,772	840	931
Los Naranjos	1,882	949	934
Peña Blanca	4,670	2,197	2,473
San Isidro	1,874	933	941
Yojoa	2,397	1,112	1,285
Villanueva	124,831	59,769	65,062
Villanueva	62,711	29,806	32,906
Calán	2,436	1,148	1,288
Brisas del Calán	1,826	841	984
Colonia Santa Eduvigis	1,831	900	931
Campo Dos Caminos	20,853	9,993	10,860
Real del Puente	4,446	2,085	2,361
El Marañón	5,247	2,581	2,666
El Milagro	12,206	6,031	6,176
Nuevo Chamelecón	8,931	4,237	4,695
Pueblo Nuevo	4,344	2,148	2,196
La Lima	64,685	30,475	34,209
La Lima	62,903	29,572	33,332
Flor de Oriente	1,781	904	878

Fuente: XVII Censo Nacional de Población y VI de Vivienda 2013, Instituto Nacional de Estadística.

CUADRO 2: Población residente en lugares considerados urbanos, por sexo, según total nacional, departamento, municipio y lugar urbano.**06. Choluteca**

Departamento, municipio y lugar urbano	Población		
	Total	Hombres	Mujeres
06 Choluteca	158,209	75,474	82,734
Choluteca	99,911	47,108	52,803
Choluteca	86,179	40,531	45,648
Col. Inmaculada Concepción	1,859	860	999
Res. Colonias Unidas	1,724	873	851
Res. Monte Carlos	2,792	1,305	1,487
Ciudad Nueva Choluteca	7,356	3,539	3,817
Duyure	1,535	754	781
Duyure	1,535	754	781
El Triunfo	9,873	4,674	5,199
El Triunfo	8,146	3,852	4,294
Azacualpa	1,727	822	905
Marcovia	18,344	8,886	9,458
Marcovia	6,588	3,160	3,427
Col. Buena Vista	2,072	986	1,087
Guapinol	1,978	1,051	927
Monjaras	7,706	3,689	4,017
Namasigue	4,865	2,335	2,530
Namasigue	1,968	972	996
San Jerónimo	2,897	1,363	1,534
Orocuina	2,104	996	1,108
Orocuina	2,104	996	1,108
Pespire	3,359	1,533	1,826
Pespire	3,359	1,533	1,826
San Marcos de Colón	12,208	6,276	5,932
San Marcos de Colón	10,637	4,814	5,823
El Palmar	1,571	1,462	109
Santa Ana de Yusguare	6,009	2,911	3,098
Santa Ana de Yusguare	2,380	1,157	1,223
El Puente	1,963	944	1,018
Marcelino Champagnat	1,666	810	856

Fuente: XVII Censo Nacional de Población y VI de Vivienda 2013, Instituto Nacional de Estadística.

CUADRO 2: Población residente en lugares considerados urbanos, por sexo, según total nacional, departamento, municipio y lugar urbano.**07. El Paraíso**

Departamento, municipio y lugar urbano	Población		
	Total	Hombres	Mujeres
07 El Paraíso	137,253	64,567	72,685
Yuscarán	4,899	2,366	2,532
Yuscarán	2,165	1,044	1,121
Ojo de Agua	2,733	1,322	1,411
Danlí	76,436	35,774	40,662
Danlí	64,976	30,154	34,822
Araulí	1,806	862	944
El Arenal	2,087	1,054	1,034
El Chichicaste	1,907	949	958
El Obraje	2,026	971	1,054
Santa María	1,858	910	948
Villa Santa	1,776	873	903
El Paraíso	27,921	13,105	14,816
El Paraíso	24,384	11,386	12,999
Cuyalí	1,985	959	1,027
Santa Cruz	1,551	761	791
Güinope	2,788	1,362	1,426
Güinope	2,788	1,362	1,426
Jacaleapa	2,969	1,418	1,550
Jacaleapa	2,969	1,418	1,550
Morocelí	4,921	2,410	2,511
Morocelí	3,313	1,544	1,769
Guadalajara	1,608	866	742
San Lucas	1,868	953	915
San Lucas	1,868	953	915
Teupasenti	6,416	2,977	3,439
Teupasenti	6,416	2,977	3,439
Trojes	9,035	4,202	4,833
Trojes	9,035	4,202	4,833

Fuente: XVII Censo Nacional de Población y VI de Vivienda 2013, Instituto Nacional de Estadística.

CUADRO 2: Población residente en lugares considerados urbanos, por sexo, según total nacional, departamento, municipio y lugar urbano.



08. Francisco Morazán ►

Departamento, municipio y lugar urbano	Población		
	Total	Hombres	Mujeres
08 Francisco Morazán	1,169,685	548,715	620,970
Distrito Central	1,055,729	493,793	561,936
Distrito Central	996,658	465,474	531,184
Villa Campesina Sector I, II Y III	1,664	824	840
Res. San Jose	1,542	724	818
Col. Divina Providencia	2,412	1,105	1,307
Cerro Grande	1,563	773	790
Cofradía	2,609	1,284	1,325
Col. Reinel Funez	4,920	2,385	2,535
La Cuesta No.2	2,736	1,281	1,454
El Durazno	1,632	756	876
El Lolo	2,125	1,007	1,118
Col. Altos de las Tápias	2,012	952	1,060
Río Abajo	3,019	1,495	1,524
Santa Rosa	1,688	844	845
Altos De Santa Rosa I, II Y III etapa	2,567	1,194	1,374
Col. Cruz Roja	1,868	866	1,002
Támara	2,858	1,403	1,455
Col. Villa El Porvenir	1,631	817	814
Col. San Miguel Arcangel	2,218	1,061	1,158
Ciudad España	6,221	2,983	3,238
Villa Nueva	4,504	2,142	2,362
Yaguacire	2,022	969	1,053
Colonia Villeda Morales	1,727	841	886
Zambrano	5,532	2,614	2,918
Cedros	5,821	2,929	2,892
Agalteca	1,802	929	873
El Suyatal	2,386	1,186	1,200
Mata de Plátano	1,634	814	820
El Porvenir	12,343	5,944	6,399
El Porvenir	4,177	2,013	2,164
El Agua Caliente	1,851	892	960
El Escanito	1,734	838	896
El Guantillo	1,876	926	950
El Pedernal	2,705	1,276	1,430

Fuente: XVII Censo Nacional de Población y VI de Vivienda 2013, Instituto Nacional de Estadística.



CUADRO 2: Población residente en lugares considerados urbanos, por sexo, según total nacional, departamento, municipio y lugar urbano.



08. Francisco Morazán ◀▶

Departamento, municipio y lugar urbano	Población		
	Total	Hombres	Mujeres
08 Francisco Morazán	1,169,685	548,715	620,970
Guaimaca	16,947	8,055	8,893
Guaimaca	16,947	8,055	8,893
Lepaterique	3,122	1,429	1,693
Lepaterique	3,122	1,429	1,693
Marale	1,695	786	909
Marale	1,695	786	909
Ojojona	4,184	1,975	2,209
Ojojona	4,184	1,975	2,209
Orica	2,765	1,326	1,440
Orica	2,765	1,326	1,440
Sabanagrande	2,901	1,340	1,560
Sabanagrande	2,901	1,340	1,560
San Antonio de Oriente	4,700	2,349	2,351
El Jicarito	3,003	1,472	1,532
San Francisco	1,697	878	819
San Ignacio	2,748	1,339	1,409
San Ignacio	2,748	1,339	1,409
San Juan de Flores	5,211	2,508	2,704
San Juan de Flores	5,211	2,508	2,704

Fuente: XVII Censo Nacional de Población y VI de Vivienda 2013, Instituto Nacional de Estadística.

CUADRO 2: Población residente en lugares considerados urbanos, por sexo, según total nacional, departamento, municipio y lugar urbano.**08. Francisco Morazán ◀**

Departamento, municipio y lugar urbano	Población		
	Total	Hombres	Mujeres
08 Francisco Morazán	1,169,685	548,715	620,970
Santa Ana	5,133	2,494	2,639
Santa Ana	1,903	930	973
Res. El Manantial	3,230	1,564	1,666
Santa Lucía	5,744	2,762	2,982
Santa Lucía	3,544	1,689	1,856
El Chimbo	2,200	1,073	1,127
Talanga	21,716	10,466	11,250
Talanga	18,057	8,648	9,409
La Ermita	3,659	1,818	1,841
Valle de Ángeles	6,786	3,289	3,497
Valle de Ángeles	6,786	3,289	3,497
Villa de San Francisco	8,099	4,016	4,083
Villa de San Francisco	8,099	4,016	4,083
Vallecillo	4,039	1,916	2,124
Vallecillo	2,480	1,185	1,295
Trinidad de Quebradas	1,559	731	828

Fuente: XVII Censo Nacional de Población y VI de Vivienda 2013, Instituto Nacional de Estadística.

CUADRO 2: Población residente en lugares considerados urbanos, por sexo, según total nacional, departamento, municipio y lugar urbano.



09. Gracias a Dios

Departamento, municipio y lugar urbano	Población		
	Total	Hombres	Mujeres
09 Gracias a Dios	29,894	14,232	15,662
Puerto Lempira	15,914	7,310	8,603
Puerto Lempira	14,398	6,562	7,835
Tikiuraya	1,516	748	768
Brus Laguna	7,235	3,595	3,640
Brus Laguna	4,563	2,281	2,282
Barra Patuca	2,672	1,314	1,358
Ahuas	4,916	2,389	2,527
Ahuas	1,673	799	874
Paptalaya	1,735	847	888
Wawina	1,508	743	765
Wampusirpi	1,830	938	891
Wampusirpi	1,830	938	891

Fuente: XVII Censo Nacional de Población y VI de Vivienda 2013, Instituto Nacional de Estadística.

10. Intibucá

Departamento, municipio y lugar urbano	Población		
	Total	Hombres	Mujeres
10 Intibucá	43,285	19,700	23,584
La Esperanza	8,124	3,510	4,614
La Esperanza	8,124	3,510	4,614
Concepción	1,871	897	974
Jiquinlaca	1,871	897	974
Intibucá	19,618	8,922	10,696
Intibucá	19,618	8,922	10,696
Jesús de Otoro	9,248	4,309	4,939
Jesús de Otoro	9,248	4,309	4,939
San Juan	2,842	1,307	1,535
San Juan	2,842	1,307	1,535
Yamaranguila	1,582	757	826
Yamaranguila	1,582	757	826

Fuente: XVII Censo Nacional de Población y VI de Vivienda 2013, Instituto Nacional de Estadística.

CUADRO 2: Población residente en lugares considerados urbanos, por sexo, según total nacional, departamento, municipio y lugar urbano.**11. Islas de la Bahía**

Departamento, municipio y lugar urbano	Población		
	Total	Hombres	Mujeres
11 Islas de la Bahía	34,239	16,667	17,571
Roatán	25,662	12,530	13,133
Roatán	12,358	5,969	6,389
French Harbor	2,233	1,040	1,192
Monte Placereros o Los Fuertes	4,677	2,305	2,372
Sandy Bay	2,343	1,134	1,208
Col. Balfate	1,559	794	765
Col. Policarpo Galindo	2,493	1,286	1,207
Guanaja	1,544	739	805
Guanaja	1,544	739	805
José Santos Guardiola	3,723	1,802	1,921
José Santos Guardiola (Oak Ridge)	3,723	1,802	1,921
Utila	3,309	1,597	1,712
Utila	3,309	1,597	1,712

Fuente: XVII Censo Nacional de Población y VI de Vivienda 2013, Instituto Nacional de Estadística.

CUADRO 2: Población residente en lugares considerados urbanos, por sexo, según total nacional, departamento, municipio y lugar urbano.



12. La Paz

Departamento, municipio y lugar urbano	Población		
	Total	Hombres	Mujeres
12 La Paz	52,533	24,688	27,845
La Paz	28,296	13,116	15,180
La Paz	24,617	11,378	13,239
Yarumela	3,679	1,738	1,941
Cane	3,224	1,528	1,696
Cane	3,224	1,528	1,696
Marcala	12,526	5,935	6,591
Marcala	12,526	5,935	6,591
San José	1,688	820	868
San José	1,688	820	868
San Pedro de Tutule	2,028	1,013	1,015
San Pedro de Tutule	2,028	1,013	1,015
Santa María	1,732	861	871
Los Planes	1,732	861	871
Santiago de Puringla	3,039	1,416	1,624
Santiago de Puringla	3,039	1,416	1,624

Fuente: XVII Censo Nacional de Población y VI de Vivienda 2013, Instituto Nacional de Estadística.

CUADRO 2: Población residente en lugares considerados urbanos, por sexo, según total nacional, departamento, municipio y lugar urbano.



13. Lempira

Departamento, municipio y lugar urbano	Población		
	Total	Hombres	Mujeres
13 Lempira	28,044	12,921	15,123
Gracias	12,697	5,596	7,101
Gracias	12,697	5,596	7,101
Erandique	2,332	1,061	1,272
Erandique	2,332	1,061	1,272
La Unión	3,624	1,770	1,854
La Unión	3,624	1,770	1,854
Lepaera	7,890	3,767	4,123
Lepaera	4,357	1,970	2,386
La Libertad	1,543	780	763
La Rinconada	1,990	1,016	974
San Rafael	1,501	727	774
San Rafael	1,501	727	774

Fuente: XVII Censo Nacional de Población y VI de Vivienda 2013, Instituto Nacional de Estadística.



CUADRO 2: Población residente en lugares considerados urbanos, por sexo, según total nacional, departamento, municipio y lugar urbano.



14. Ocotepeque

Departamento, municipio y lugar urbano	Población		
	Total	Hombres	Mujeres
14 Ocotepeque	40,998	19,287	21,711
Ocotepeque	14,084	6,474	7,610
Nueva Ocotepeque	11,843	5,389	6,455
Antigua Ocotepeque	2,241	1,085	1,156
Belén Gualcho	2,642	1,281	1,361
Belén Gualcho	2,642	1,281	1,361
La Encarnación	1,995	998	996
La Encarnación	1,995	998	996
La Labor	3,303	1,609	1,694
La Labor	1,607	769	839
Santa Lucía	1,695	840	855
Lucerna	1,995	986	1,009
Lucerna	1,995	986	1,009
San Fernando	1,534	760	774
San Fernando	1,534	760	774
San Francisco del Valle	3,128	1,525	1,604
San Francisco del Valle	3,128	1,525	1,604
San Marcos	6,836	3,084	3,752
San Marcos	6,836	3,084	3,752
Sensenti	2,282	1,050	1,233
Sensenti	2,282	1,050	1,233
Sinuapa	3,199	1,521	1,678
Sinuapa	3,199	1,521	1,678

Fuente: XVII Censo Nacional de Población y VI de Vivienda 2013, Instituto Nacional de Estadística.

CUADRO 2: Población residente en lugares considerados urbanos, por sexo, según total nacional, departamento, municipio y lugar urbano.**15. Olancho ►**

Departamento, municipio y lugar urbano	Población		
	Total	Hombres	Mujeres
15 Olancho	177,077	81,877	95,200
Juticalpa	66,736	30,423	36,312
Juticalpa	56,302	25,432	30,870
Arimís	1,773	839	933
Jutiquire	4,284	2,062	2,222
La Concepción	2,419	1,150	1,270
Punuare	1,957	940	1,017
Campamento	6,458	2,952	3,506
Campamento	6,458	2,952	3,506
Catacamas	51,605	23,799	27,806
Catacamas	51,605	23,799	27,806
Concordia	1,928	919	1,009
Concordia	1,928	919	1,009
Dulce Nombre de Culmí	3,571	1,677	1,894
Dulce Nombre de Culmí	3,571	1,677	1,894
Gualaco	4,774	2,207	2,567
Gualaco	4,774	2,207	2,567
Guarizama	1,500	684	817
Guarizama	1,500	684	817
Guayape	4,624	2,255	2,369
Guayape	2,059	959	1,100
Santa Cruz de Guayape	2,565	1,296	1,269

Fuente: XVII Censo Nacional de Población y VI de Vivienda 2013, Instituto Nacional de Estadística.

CUADRO 2: Población residente en lugares considerados urbanos, por sexo, según total nacional, departamento, municipio y lugar urbano.



15. Olancho ◀

Departamento, municipio y lugar urbano	Población		
	Total	Hombres	Mujeres
15 Olancho	177,077	81,877	95,200
La Unión	4,394	2,078	2,317
La Unión	4,394	2,078	2,317
Mangulile	1,576	715	861
Mangulile	1,576	715	861
Salamá	3,186	1,472	1,714
Salamá	3,186	1,472	1,714
San Esteban	5,135	2,510	2,625
San Esteban	5,135	2,510	2,625
San Francisco de Becerra	4,864	2,340	2,524
San Francisco de Becerra	3,247	1,560	1,687
Laguna Seca	1,617	780	837
San Francisco de la Paz	6,292	2,964	3,328
San Francisco de La Paz	6,292	2,964	3,328
Santa María del Real	6,192	2,884	3,308
Santa María del Real	4,567	2,103	2,464
El Guayabito	1,625	781	844
Patuca	4,242	1,998	2,243
Froylan Turcios o Nueva Palestina	4,242	1,998	2,243

Fuente: XVII Censo Nacional de Población y VI de Vivienda 2013, Instituto Nacional de Estadística.

CUADRO 2: Población residente en lugares considerados urbanos, por sexo, según total nacional, departamento, municipio y lugar urbano.**16. Santa Bárbara ►**

Departamento, municipio y lugar urbano	Población		
	Total	Hombres	Mujeres
16 Santa Bárbara	138,074	67,046	71,028
Santa Bárbara	24,230	11,714	12,516
Santa Bárbara	24,230	11,714	12,516
Arada	2,771	1,376	1,395
Arada	2,771	1,376	1,395
Atima	2,135	1,015	1,120
Atima	2,135	1,015	1,120
Azacualpa	12,561	6,068	6,493
Azacualpa	7,788	3,729	4,059
Agualote	2,943	1,426	1,516
Laguna Verde	1,831	913	918
San José de Colinas	5,215	2,514	2,701
San José de Colinas	5,215	2,514	2,701
El Nispero	2,860	1,463	1,398
El Nispero	2,860	1,463	1,398
Llama	2,117	1,018	1,100
Llama	2,117	1,018	1,100
Macuelizo	13,643	6,473	7,171
Macuelizo	3,569	1,665	1,905
El Ciruelo	3,840	1,866	1,974
La Flecha	3,305	1,583	1,721
Sula	2,930	1,359	1,571

Fuente: XVII Censo Nacional de Población y VI de Vivienda 2013, Instituto Nacional de Estadística.



CUADRO 2: Población residente en lugares considerados urbanos, por sexo, según total nacional, departamento, municipio y lugar urbano.



16. Santa Bárbara ◀▶

Departamento, municipio y lugar urbano	Población		
	Total	Hombres	Mujeres
16 Santa Bárbara	138,074	67,046	71,028
Naranjito	4,214	1,994	2,220
Naranjito	4,214	1,994	2,220
Nuevo Celilac	1,758	927	831
Nuevo Jalapa o Tierra Blanca	1,758	927	831
Petoa	1,529	745	784
Petoa	1,529	745	784
Protección	3,102	1,524	1,577
Protección	3,102	1,524	1,577
Quimistán	14,445	6,879	7,566
Quimistán	6,270	2,974	3,295
Camalote	1,697	849	848
Pinalejo	6,478	3,056	3,422
San Luis	5,857	2,874	2,984
San Luis	5,857	2,874	2,984
San Marcos	5,660	2,755	2,906
San Marcos	5,660	2,755	2,906
San Nicolás	5,627	2,698	2,929
San Nicolás	4,098	1,943	2,155
El Porvenir	1,529	755	774

Fuente: XVII Censo Nacional de Población y VI de Vivienda 2013, Instituto Nacional de Estadística.

CUADRO 2: Población residente en lugares considerados urbanos, por sexo, según total nacional, departamento, municipio y lugar urbano.**16. Santa Bárbara ◀**

Departamento, municipio y lugar urbano	Población		
	Total	Hombres	Mujeres
16 Santa Bárbara	138,074	67,046	71,028
San Pedro Zacapa	1,505	771	735
Azacualpa	1,505	771	735
Santa Rita	1,777	901	876
Santa Rita	1,777	901	876
San Vicente Centenario	3,326	1,697	1,629
San Vicente Centenario	3,326	1,697	1,629
Trinidad	7,466	3,712	3,755
Trinidad	5,564	2,764	2,800
La Unión	1,902	948	955
Las Vegas	11,708	5,716	5,991
Las Vegas	9,473	4,572	4,900
El Mochito o Mocho Arriba	2,235	1,144	1,091
Nueva Frontera	4,565	2,213	2,352
Trascerrros	4,565	2,213	2,352

Fuente: XVII Censo Nacional de Población y VI de Vivienda 2013, Instituto Nacional de Estadística.

CUADRO 2: Población residente en lugares considerados urbanos, por sexo, según total nacional, departamento, municipio y lugar urbano.



17. Valle

Departamento, municipio y lugar urbano	Población		
	Total	Hombres	Mujeres
17 Valle	64,095	30,232	33,862
Nacaome	24,333	11,489	12,844
Nacaome	17,024	8,004	9,020
Agua Fria	3,504	1,641	1,863
Jícaro Galán	1,833	867	967
El Tular	1,972	977	994
Amapala	2,090	986	1,103
Amapala	2,090	986	1,103
Goascorán	1,582	726	856
Goascorán	1,582	726	856
Langue	4,472	2,045	2,427
Langue	4,472	2,045	2,427
San Francisco de Coray	1,925	935	990
San Francisco de Coray	1,925	935	990
San Lorenzo	29,692	14,051	15,642
San Lorenzo	29,692	14,051	15,642

Fuente: XVII Censo Nacional de Población y VI de Vivienda 2013, Instituto Nacional de Estadística.

CUADRO 2: Población residente en lugares considerados urbanos, por sexo, según total nacional, departamento, municipio y lugar urbano.**18. Yoro ►**

Departamento, municipio y lugar urbano	Población		
	Total	Hombres	Mujeres
18 Yoro	296,326	139,891	156,435
Yoro	26,169	12,117	14,053
Yoro	21,052	9,708	11,343
Ayapa	1,851	851	1,000
La Rosa	1,614	780	834
Subirana	1,653	778	875
Arenal	2,100	1,047	1,053
Arenal	2,100	1,047	1,053
El Negrito	17,796	8,495	9,301
El Negrito	11,427	5,508	5,919
Las Delicias	1,517	745	772
Toyos	2,899	1,325	1,574
Albergue Col.Primer de Marzo	1,953	917	1,036
El Progreso	143,361	67,517	75,844
El Progreso	114,934	53,849	61,086
Agua Blanca Sur	8,463	4,018	4,445
El Bálsamo	2,649	1,295	1,354
Guaymitas	2,870	1,366	1,504
La Guacamaya	2,838	1,373	1,465
La Mina	3,229	1,506	1,722
La Sarrosa	2,576	1,238	1,338
Urraco Pueblo	5,802	2,871	2,931
Jocón	2,165	1,017	1,148
Jocón	2,165	1,017	1,148
Morazán	22,551	10,807	11,744
Morazán	14,902	7,055	7,846
La Estancia	2,100	1,040	1,059
Mojimán	1,651	773	878
Nueva Esperanza	2,209	1,070	1,139
Ocote Paulino	1,689	868	821

Fuente: XVII Censo Nacional de Población y VI de Vivienda 2013, Instituto Nacional de Estadística.



CUADRO 2: Población residente en lugares considerados urbanos, por sexo, según total nacional, departamento, municipio y lugar urbano.



18. Yoro ◀

Departamento, municipio y lugar urbano	Población		
	Total	Hombres	Mujeres
18 Yoro	296,326	139,891	156,435
Olanchito	52,720	24,803	27,917
Olanchito	35,265	16,336	18,929
Las Lomitas	2,502	1,255	1,248
Armenia	1,666	807	859
Bálsamo Oriental	1,615	785	830
El Carril	2,979	1,397	1,583
El Ocote	1,961	942	1,019
Nombre de Jesús	1,900	953	947
San José	1,910	906	1,004
Tepusteca	2,922	1,423	1,499
Santa Rita	14,552	6,934	7,618
Santa Rita	14,552	6,934	7,618
Sulaco	5,305	2,569	2,737
Sulaco	3,564	1,700	1,865
San Antonio	1,741	869	872
Victoria	4,772	2,272	2,499
Victoria	3,246	1,526	1,720
Las Vegas	1,526	746	780
Yorito	4,835	2,314	2,521
Yorito	2,747	1,282	1,464
La Sabana de San Pedro	2,088	1,031	1,057

Fuente: XVII Censo Nacional de Población y VI de Vivienda 2013, Instituto Nacional de Estadística.



Censo
XVII Censo de Población y
VI de Vivienda



TOMO: MIGRACIÓN

4

CUADRO 3

Población total por departamento de empadronamiento, según total nacional, departamento, lugar de nacimiento y sexo.

Total nacional.....	74
Hombres	76
Mujeres.....	78

CUADRO 3: Población total por departamento de empadronamiento, según total nacional, departamento, lugar de nacimiento y sexo.

Total nacional ►

Departamento, lugar de nacimiento y sexo	Total	Población								
		Departamento de empradronamiento								
		Atlántida	Colón	Comayagua	Copán	Cortés	Choluteca	El Paraíso	Francisco Morazán	Gracias a Dios
Total nacional	8,303,771	436,252	309,926	493,466	371,057	1,562,394	437,618	444,507	1,508,906	90,795
Atlántida	413,328	329,622	13,052	1,621	1,051	32,694	528	597	7,335	614
Colón	291,235	16,656	237,355	1,058	791	15,124	198	354	3,398	624
Comayagua	490,308	2,093	1,472	425,830	783	26,365	338	733	14,419	90
Copán	431,211	6,777	9,524	1,375	336,406	40,422	129	439	4,540	145
Cortés	1,244,408	14,064	5,650	9,298	5,676	1,142,722	1,737	1,516	12,775	177
Choluteca	528,101	2,234	1,645	2,541	450	21,621	416,351	8,177	56,238	56
El Paraíso	477,408	1,261	993	1,484	270	7,205	3,266	404,261	44,577	51
Francisco Morazán	1,378,053	6,260	2,589	12,471	1,272	30,793	7,081	19,725	1,266,727	237
Gracias a Dios	93,967	1,752	495	159	108	949	30	56	1,330	87,596
Intibucá	255,837	2,531	2,484	6,874	621	14,005	105	251	4,595	23
Islas de la Bahía	40,623	3,344	839	93	32	672	19	33	314	120
La Paz	221,470	712	437	13,829	194	6,323	135	372	9,866	25
Lempira	367,303	5,925	3,882	1,897	6,063	23,596	76	142	2,767	20
Ocotepeque	165,680	2,227	1,596	441	8,907	10,219	64	104	1,859	12
Olancho	559,534	9,050	10,865	2,549	421	18,098	1,087	3,588	32,725	395
Santa Bárbara	499,235	6,565	3,425	3,593	4,889	95,224	342	374	6,649	42
Valle	216,888	3,089	1,644	2,259	139	14,610	4,249	1,070	19,418	31
Yoro	591,271	19,762	11,149	4,403	1,093	54,082	411	512	9,563	124
Extranjero	37,912	2,329	831	1,688	1,892	7,671	1,472	2,203	9,811	413

Fuente: XVII Censo Nacional de Población y VI de Vivienda 2013, Instituto Nacional de Estadística.

CUADRO 3: Población total por departamento de empadronamiento, según total nacional, departamento, lugar de nacimiento y sexo.**Total nacional** ◀▶

Departamento, lugar de nacimiento y sexo	Total	Población								
		Departamento de empadronamiento								
		Intibucá	Islas de la bahía	La paz	Lempira	Ocatepeque	Olancho	Santa Bárbara	Valle	Yoro
Total nacional	8,303,771	232,553	62,557	198,926	321,179	146,430	520,761	421,337	174,511	570,595
Atlántida	413,328	352	9,725	338	490	465	1,484	1,690	267	11,402
Colón	291,235	202	4,708	126	215	208	2,757	1,021	151	6,289
Comayagua	490,308	2,489	392	4,906	350	104	2,348	1,787	280	5,528
Copán	431,211	419	610	141	4,136	5,559	1,055	12,322	73	7,137
Cortés	1,244,408	2,056	2,211	1,212	2,644	1,299	2,523	19,112	935	18,802
Choluteca	528,101	267	377	367	157	68	8,812	715	5,756	2,268
El Paraíso	477,408	255	253	299	80	56	10,959	427	689	1,022
Francisco Morazán	1,378,053	2,174	1,226	3,007	732	362	11,582	1,870	3,646	6,299
Gracias a Dios	93,967	44	714	52	263	67	117	84	7	144
Intibucá	255,837	216,856	156	1,760	1,224	133	431	1,735	114	1,937
Islas de la Bahía	40,623	9	34,655	14	11	5	85	47	15	315
La Paz	221,470	1,479	81	183,978	125	50	1,840	397	156	1,470
Lempira	367,303	2,963	250	226	304,589	2,199	623	7,390	31	4,664
Ocatepeque	165,680	133	141	76	1,727	132,665	156	3,624	31	1,698
Olancho	559,534	342	1,566	573	295	105	469,191	1,031	438	7,215
Santa Bárbara	499,235	1,170	711	313	2,746	1,379	802	364,662	93	6,257
Valle	216,888	97	239	251	56	51	1,824	323	160,460	7,078
Yoro	591,271	471	3,526	445	410	363	2,865	2,151	553	479,386
Extranjero	37,912	774	1,015	843	928	1,290	1,307	947	818	1,682

Fuente: XVII Censo Nacional de Población y VI de Vivienda 2013, Instituto Nacional de Estadística.

CUADRO 3: Población total por departamento de empadronamiento, según total nacional, departamento, lugar de nacimiento y sexo.

Hombres ◀▶

Departamento, lugar de nacimiento y sexo	Total	Población								
		Departamento de empradronamiento								
		Atlántida	Colón	Comayagua	Copán	Cortés	Choluteca	El Paraíso	Francisco Morazán	Gracias a Dios
Hombres	4,052,316	210,888	151,724	240,837	183,616	750,810	216,405	223,592	719,523	44,275
Atlántida	200,323	161,202	6,209	752	515	15,092	249	290	3,296	326
Colón	141,269	7,271	116,785	464	382	6,998	84	155	1,460	329
Comayagua	237,620	983	726	209,212	337	11,547	133	351	5,802	47
Copán	210,421	3,203	4,566	634	167,558	17,295	75	203	1,832	78
Cortés	609,877	6,780	2,743	4,418	2,874	560,442	902	747	5,906	92
Choluteca	257,829	1,100	892	1,241	240	10,621	206,365	4,128	23,760	25
El Paraíso	236,754	655	533	742	143	3,444	1,446	203,870	18,794	30
Francisco Morazán	672,315	2,992	1,343	6,116	658	15,248	3,505	9,772	617,203	109
Gracias a Dios	45,312	704	223	72	54	418	13	17	579	42,542
Intibucá	123,937	1,228	1,191	3,016	290	6,197	50	130	1,764	17
Islas de la Bahía	20,192	1,558	405	43	12	338	13	10	166	72
La Paz	107,124	348	207	6,493	94	2,896	63	180	4,011	11
Lempira	180,926	2,833	1,839	782	2,572	10,127	39	81	1,093	14
Ocotepeque	80,861	1,087	780	218	4,034	4,410	35	65	819	5
Olancho	271,420	4,073	5,164	1,197	207	8,324	472	1,628	13,205	230
Santa Bárbara	246,218	3,043	1,541	1,510	2,178	42,381	154	174	2,700	26
Valle	104,059	1,569	833	1,019	77	6,870	1,883	505	8,112	17
Yoro	286,624	8,998	5,299	2,015	523	24,156	198	249	4,045	83
Extranjero	19,234	1,260	447	895	868	4,006	728	1,036	4,977	221

Fuente: XVII Censo Nacional de Población y VI de Vivienda 2013, Instituto Nacional de Estadística.

CUADRO 3: Población total por departamento de empadronamiento, según total nacional, departamento, lugar de nacimiento y sexo.**Hombres** ◀▶

Departamento, lugar de nacimiento y sexo	Total	Población								
		Departamento de empadronamiento								
		Intibucá	Islas de la bahía	La paz	Lempira	Ocatepeque	Olancho	Santa Bárbara	Valle	Yoro
Hombres	4,052,316	113,746	30,606	96,806	161,043	72,396	257,606	214,132	85,123	279,187
Atlántida	200,323	174	4,692	171	235	212	744	777	130	5,258
Colón	141,269	95	2,069	62	99	110	1,336	512	75	2,984
Comayagua	237,620	1,187	184	2,154	152	57	1,149	827	127	2,646
Copán	210,421	205	277	60	1,924	2,650	547	5,911	33	3,370
Cortés	609,877	1,000	1,078	574	1,338	674	1,254	9,502	448	9,106
Choluteca	257,829	135	214	160	84	36	4,573	377	2,724	1,152
El Paraíso	236,754	131	103	133	45	31	5,564	215	363	512
Francisco Morazán	672,315	1,045	614	1,418	361	210	5,894	980	1,817	3,031
Gracias a Dios	45,312	12	290	21	172	41	53	34	4	64
Intibucá	123,937	106,523	73	765	525	80	218	866	59	945
Islas de la Bahía	20,192	6	17,324	4	7	2	46	13	6	167
La Paz	107,124	658	46	90,110	55	26	955	210	63	698
Lempira	180,926	1,228	124	106	153,149	928	281	3,568	14	2,149
Ocatepeque	80,861	54	57	33	821	65,766	84	1,775	15	804
Olancho	271,420	167	787	244	139	52	231,638	488	209	3,198
Santa Bárbara	246,218	525	331	119	1,268	669	369	186,397	32	2,799
Valle	104,059	49	125	108	33	35	893	164	78,351	3,416
Yoro	286,624	201	1,651	182	190	195	1,346	1,011	238	236,042
Extranjero	19,234	351	567	380	445	623	664	505	415	846

Fuente: XVII Censo Nacional de Población y VI de Vivienda 2013, Instituto Nacional de Estadística.

CUADRO 3: Población total por departamento de empadronamiento, según total nacional, departamento, lugar de nacimiento y sexo.

Mujeres ◀▶

Departamento, lugar de nacimiento y sexo	Total	Población								
		Departamento de empradronamiento								
		Atlántida	Colón	Comayagua	Copán	Cortés	Choluteca	El Paraíso	Francisco Morazán	Gracias a Dios
Mujeres	4,251,456	225,364	158,202	252,629	187,441	811,584	221,213	220,915	789,383	46,520
Atlántida	213,004	168,419	6,843	869	537	17,602	279	307	4,039	288
Colón	149,965	9,385	120,571	595	409	8,126	114	199	1,938	295
Comayagua	252,687	1,110	746	216,618	446	14,818	205	381	8,617	43
Copán	220,790	3,574	4,958	741	168,848	23,127	54	237	2,708	68
Cortés	634,532	7,284	2,907	4,881	2,802	582,280	835	769	6,868	85
Choluteca	270,272	1,134	753	1,300	210	11,000	209,986	4,048	32,477	31
El Paraíso	240,654	606	459	743	127	3,761	1,820	200,391	25,783	21
Francisco Morazán	705,738	3,268	1,246	6,355	613	15,545	3,577	9,953	649,524	128
Gracias a Dios	48,654	1,048	272	87	54	530	17	40	751	45,054
Intibucá	131,901	1,303	1,292	3,859	331	7,808	55	121	2,831	6
Islas de la Bahía	20,430	1,786	434	50	19	334	6	23	148	48
La Paz	114,346	364	230	7,336	100	3,426	72	191	5,855	14
Lempira	186,377	3,092	2,043	1,116	3,491	13,469	37	61	1,674	6
Ocatepeque	84,819	1,140	816	223	4,873	5,809	30	39	1,040	7
Olancho	288,115	4,977	5,701	1,353	214	9,774	616	1,960	19,520	165
Santa Bárbara	253,017	3,522	1,883	2,083	2,712	52,843	188	199	3,949	16
Valle	112,830	1,519	812	1,240	61	7,740	2,366	566	11,306	14
Yoro	304,647	10,764	5,851	2,388	569	29,926	212	263	5,518	41
Extranjero	18,678	1,069	384	793	1,024	3,666	743	1,166	4,834	191

Fuente: XVII Censo Nacional de Población y VI de Vivienda 2013, Instituto Nacional de Estadística.

CUADRO 3: Población total por departamento de empadronamiento, según total nacional, departamento, lugar de nacimiento y sexo.**Mujeres ◀**

Departamento, lugar de nacimiento y sexo	Total	Población								
		Departamento de empadronamiento								
		Intibucá	Islas de la bahía	La paz	Lempira	Ocatepeque	Olancho	Santa Bárbara	Valle	Yoro
Mujeres	4,251,456	118,808	31,951	102,120	160,136	74,034	263,155	207,205	89,388	291,408
Atlántida	213,004	178	5,033	167	255	253	741	913	137	6,144
Colón	149,965	108	2,639	64	116	98	1,421	509	76	3,305
Comayagua	252,687	1,302	209	2,752	198	47	1,200	960	153	2,882
Copán	220,790	214	333	80	2,211	2,909	508	6,412	40	3,767
Cortés	634,532	1,056	1,133	638	1,306	625	1,269	9,610	487	9,696
Choluteca	270,272	132	163	207	74	32	4,239	338	3,031	1,116
El Paraíso	240,654	124	150	166	35	26	5,395	213	325	510
Francisco Morazán	705,738	1,130	612	1,589	371	152	5,689	890	1,829	3,268
Gracias a Dios	48,654	32	424	30	91	26	65	51	3	81
Intibucá	131,901	110,334	82	994	699	54	213	869	55	992
Islas de la Bahía	20,430	3	17,331	10	4	3	39	33	9	148
La Paz	114,346	821	36	93,868	70	24	885	186	93	773
Lempira	186,377	1,735	126	120	151,440	1,271	342	3,822	17	2,515
Ocatepeque	84,819	79	83	43	906	66,899	73	1,849	16	893
Olancho	288,115	175	779	330	157	53	237,553	543	228	4,017
Santa Bárbara	253,017	645	380	194	1,478	710	433	178,266	61	3,458
Valle	112,830	48	114	143	23	16	930	159	82,109	3,662
Yoro	304,647	270	1,875	263	220	168	1,519	1,140	315	243,344
Extranjero	18,678	423	448	462	483	667	643	442	403	836

Fuente: XVII Censo Nacional de Población y VI de Vivienda 2013, Instituto Nacional de Estadística.



Censo
XVII Censo de Población y
VI de Vivienda



TOMO: MIGRACIÓN

4

CUADRO 4

Población de 5 años y más por departamento de empadronamiento, según total nacional, departamento y lugar de residencia 5 años antes del censo y sexo.

Total nacional.....	82
Hombres.....	84
Mujeres	86

CUADRO 4: Población de 5 años y más por departamento de empadronamiento, según total nacional, departamento, lugar de residencia 5 años antes del censo y sexo.

Total nacional ►

Departamento, lugar de residencia hace 5 años y sexo	Total	Población								
		Departamento de empradronamiento								
		Atlántida	Colón	Comayagua	Copán	Cortés	Choluteca	El Paraíso	Francisco Morazán	Gracias a Dios
Total nacional	7,332,757	385,165	269,634	431,079	324,641	1,385,183	390,425	393,568	1,351,595	78,506
Atlántida	382,563	365,187	2,281	527	430	6,121	153	238	1,546	236
Colón	271,631	3,701	258,954	346	308	3,380	59	115	650	199
Comayagua	426,395	298	198	414,630	396	4,738	108	194	2,164	21
Copán	326,251	478	619	207	313,597	5,063	23	93	509	28
Cortés	1,353,677	3,758	1,498	3,838	3,055	1,316,945	997	762	3,249	59
Choluteca	396,874	154	123	318	115	3,425	384,791	682	5,546	1
El Paraíso	393,785	168	142	309	85	1,129	391	384,171	5,791	10
Francisco Morazán	1,342,153	1,309	525	3,104	499	6,685	2,095	4,283	1,315,565	97
Gracias a Dios	79,378	571	113	62	72	188	21	19	391	77,551
Intibucá	202,437	115	88	928	121	1,296	17	34	642	3
Islas de la Bahía	52,404	1,687	459	81	28	368	15	32	176	32
La Paz	173,790	74	30	1,997	46	744	18	54	1,237	3
Lempira	281,772	280	183	251	1,453	2,591	8	17	361	0
Ocotepeque	127,773	147	90	43	1,337	1,056	4	7	140	3
Olancho	460,935	1,209	1,487	650	121	3,132	324	1,379	4,762	48
Santa Bárbara	372,520	543	357	568	1,218	12,518	52	69	630	8
Valle	156,683	180	83	279	18	1,379	476	127	1,791	3
Yoro	505,251	3,283	1,542	1,220	323	10,046	100	119	1,315	34
Extranjero	26,484	2,023	863	1,719	1,419	4,380	773	1,173	5,128	169

Fuente: XVII Censo Nacional de Población y VI de Vivienda 2013, Instituto Nacional de Estadística.

CUADRO 4: Población de 5 años y más por departamento de empadronamiento, según total nacional, departamento, lugar de residencia 5 años antes del censo y sexo.**Total nacional** ◀▶

Departamento, lugar de residencia hace 5 años y sexo	Total	Población								
		Departamento de empadronamiento								
		Intibucá	Islas de la bahía	La paz	Lempira	Ocatepeque	Olancho	Santa Bárbara	Valle	Yoro
Total nacional	7,332,757	203,518	54,507	173,654	279,155	128,922	455,393	371,382	154,975	501,455
Atlántida	382,563	129	1,870	154	198	198	501	627	79	2,089
Colón	271,631	80	840	23	82	89	756	384	36	1,631
Comayagua	426,395	791	67	1,156	90	37	250	439	49	771
Copán	326,251	131	70	25	843	1,376	110	2,318	31	729
Cortés	1,353,677	992	615	611	1,349	704	1,055	8,779	393	5,017
Choluteca	396,874	61	54	65	40	10	477	141	672	199
El Paraíso	393,785	58	44	51	11	19	1,009	135	134	129
Francisco Morazán	1,342,153	772	258	1,178	330	145	2,633	590	991	1,091
Gracias a Dios	79,378	6	112	20	123	28	43	22	5	31
Intibucá	202,437	198,028	14	291	335	57	38	283	17	129
Islas de la Bahía	52,404	10	49,070	11	12	3	86	28	16	289
La Paz	173,790	306	14	168,952	25	17	108	34	25	106
Lempira	281,772	773	21	62	273,837	602	73	1,031	11	217
Ocatepeque	127,773	44	25	11	275	124,194	29	270	4	94
Olancho	460,935	113	250	183	106	31	445,865	201	103	972
Santa Bárbara	372,520	282	67	56	622	452	107	354,334	17	619
Valle	156,683	6	26	48	26	8	128	34	151,679	392
Yoro	505,251	175	613	155	148	144	423	635	103	484,874
Extranjero	26,484	761	476	602	704	808	1,701	1,097	611	2,077

Fuente: XVII Censo Nacional de Población y VI de Vivienda 2013, Instituto Nacional de Estadística.

CUADRO 4: Población de 5 años y más por departamento de empadronamiento, según total nacional, departamento, lugar de residencia 5 años antes del censo y sexo.

Hombres ◀▶

Departamento, lugar de residencia hace 5 años y sexo	Total	Población								
		Departamento de empradronamiento								
		Atlántida	Colón	Comayagua	Copán	Cortés	Choluteca	El Paraíso	Francisco Morazán	Gracias a Dios
Hombres	3,558,281	184,979	131,381	209,264	159,783	660,647	192,201	197,579	639,193	38,233
Atlántida	183,584	175,522	1,056	270	212	2,835	65	118	690	120
Colón	131,919	1,631	126,245	147	146	1,503	23	50	271	107
Comayagua	206,343	143	101	201,274	157	1,994	50	98	824	6
Copán	160,180	237	318	95	154,450	2,109	12	37	203	7
Cortés	646,482	1,740	679	1,717	1,430	629,584	464	370	1,521	30
Choluteca	194,876	75	65	147	51	1,615	189,524	318	2,220	0
El Paraíso	197,292	81	66	171	47	532	149	193,072	2,368	4
Francisco Morazán	635,945	596	243	1,465	247	3,160	953	1,938	623,638	43
Gracias a Dios	38,585	243	51	28	40	86	12	6	175	37,740
Intibucá	98,111	51	37	385	44	496	5	15	200	1
Islas de la Bahía	25,678	838	215	38	9	186	8	16	94	17
La Paz	84,015	40	12	918	30	332	7	22	380	0
Lempira	140,439	126	82	103	661	1,053	4	10	117	0
Ocotepeque	62,680	73	43	13	592	429	2	4	56	2
Olancho	226,145	550	698	308	55	1,410	159	615	1,847	31
Santa Bárbara	188,182	242	124	233	553	5,486	24	37	244	5
Valle	75,604	78	44	115	11	641	196	55	693	0
Yoro	244,946	1,493	698	573	151	4,481	50	52	535	21
Extranjero	17,275	1,219	604	1,265	898	2,714	493	744	3,119	97

Fuente: XVII Censo Nacional de Población y VI de Vivienda 2013, Instituto Nacional de Estadística.

CUADRO 4: Población de 5 años y más por departamento de empadronamiento, según total nacional, departamento, lugar de residencia 5 años antes del censo y sexo.**Hombres** ◀▶

Departamento, lugar de residencia hace 5 años y sexo	Total	Población								
		Departamento de empadronamiento								
		Intibucá	Islas de la bahía	La paz	Lempira	Ocotepeque	Olancho	Santa Bárbara	Valle	Yoro
Hombres	3,558,281	99,068	26,525	84,216	139,710	63,465	224,389	188,513	75,160	243,974
Atlántida	183,584	65	865	72	98	91	236	275	39	955
Colón	131,919	34	351	11	35	40	352	201	16	753
Comayagua	206,343	385	33	517	42	19	128	187	24	361
Copán	160,180	67	30	10	364	651	62	1,160	20	347
Cortés	646,482	438	272	275	592	317	456	4,093	191	2,312
Choluteca	194,876	39	26	35	19	3	242	68	323	107
El Paraíso	197,292	28	16	25	7	10	519	77	64	56
Francisco Morazán	635,945	358	115	512	158	71	1,209	286	451	502
Gracias a Dios	38,585	3	51	9	76	17	19	10	3	17
Intibucá	98,111	96,370	6	136	133	33	17	118	6	57
Islas de la Bahía	25,678	3	24,032	5	7	3	47	17	7	134
La Paz	84,015	128	8	81,987	13	9	52	17	12	48
Lempira	140,439	292	5	29	137,128	255	27	457	4	84
Ocotepeque	62,680	22	11	6	98	61,137	17	137	2	38
Olancho	226,145	55	120	83	61	18	219,526	97	50	460
Santa Bárbara	188,182	135	25	24	277	217	49	180,217	5	285
Valle	75,604	5	11	15	19	4	68	11	73,460	176
Yoro	244,946	83	265	48	65	69	198	319	60	235,786
Extranjero	17,275	557	283	415	520	501	1,165	767	421	1,495

Fuente: XVII Censo Nacional de Población y VI de Vivienda 2013, Instituto Nacional de Estadística.

CUADRO 4: Población de 5 años y más por departamento de empadronamiento, según total nacional, departamento, lugar de residencia 5 años antes del censo y sexo.

Mujeres ◀▶

Departamento, lugar de residencia hace 5 años y sexo	Total	Población								
		Departamento de empradronamiento								
		Atlántida	Colón	Comayagua	Copán	Cortés	Choluteca	El Paraíso	Francisco Morazán	Gracias a Dios
Mujeres	3,774,476	200,186	138,252	221,815	164,858	724,536	198,224	195,989	712,402	40,274
Atlántida	198,979	189,664	1,225	257	218	3,286	88	120	856	116
Colón	139,712	2,070	132,709	199	162	1,877	35	64	379	91
Comayagua	220,053	155	97	213,356	239	2,744	58	96	1,340	15
Copán	166,071	241	301	112	159,147	2,954	10	56	306	21
Cortés	707,195	2,017	818	2,122	1,626	687,361	533	392	1,728	29
Choluteca	201,998	79	58	172	64	1,810	195,267	364	3,326	1
El Paraíso	196,493	87	76	138	38	597	241	191,099	3,422	6
Francisco Morazán	706,208	713	283	1,640	252	3,525	1,142	2,345	691,928	54
Gracias a Dios	40,793	328	62	35	31	102	9	14	217	39,811
Intibucá	104,326	64	51	543	77	800	12	19	442	1
Islas de la Bahía	26,726	849	243	43	19	181	6	16	83	15
La Paz	89,775	34	18	1,080	17	412	11	32	857	3
Lempira	141,333	154	101	148	792	1,537	4	7	245	0
Ocatepeque	65,092	74	47	30	745	626	1	3	84	1
Olancho	234,790	659	789	342	66	1,721	165	763	2,915	17
Santa Bárbara	184,337	300	233	335	665	7,032	28	32	387	3
Valle	81,079	102	39	163	7	739	280	73	1,098	3
Yoro	260,305	1,791	844	646	172	5,565	50	67	781	13
Extranjero	9,209	804	259	455	521	1,666	281	429	2,009	72

Fuente: XVII Censo Nacional de Población y VI de Vivienda 2013, Instituto Nacional de Estadística.

CUADRO 4: Población de 5 años y más por departamento de empadronamiento, según total nacional, departamento, lugar de residencia 5 años antes del censo y sexo.**Mujeres** ◀

Departamento, lugar de residencia hace 5 años y sexo	Total	Población								
		Departamento de empadronamiento								
		Intibucá	Islas de la bahía	La paz	Lempira	Ocatepeque	Olancho	Santa Bárbara	Valle	Yoro
Mujeres	3,774,476	104,450	27,981	89,438	139,445	65,457	231,004	182,869	79,815	257,481
Atlántida	198,979	64	1,005	82	100	108	266	352	39	1,134
Colón	139,712	46	489	11	47	49	404	182	20	877
Comayagua	220,053	407	34	638	48	18	122	252	25	410
Copán	166,071	64	40	15	478	726	48	1,159	11	382
Cortés	707,195	554	343	336	758	388	599	4,686	202	2,704
Choluteca	201,998	21	28	30	21	7	235	74	349	93
El Paraíso	196,493	30	28	27	4	8	490	58	69	73
Francisco Morazán	706,208	414	143	666	172	74	1,425	305	540	588
Gracias a Dios	40,793	2	61	10	47	11	24	12	2	14
Intibucá	104,326	101,658	9	155	203	24	22	165	11	71
Islas de la Bahía	26,726	6	25,039	6	5	0	39	11	9	155
La Paz	89,775	178	5	86,965	12	8	56	17	13	58
Lempira	141,333	481	16	33	136,708	347	45	574	7	133
Ocatepeque	65,092	22	15	5	177	63,057	13	133	2	56
Olancho	234,790	57	130	100	45	12	226,339	104	53	512
Santa Bárbara	184,337	147	42	32	345	236	58	174,116	11	334
Valle	81,079	1	15	33	7	4	60	22	78,219	215
Yoro	260,305	92	347	107	83	74	226	317	43	249,088
Extranjero	9,209	204	193	187	184	307	535	330	190	583

Fuente: XVII Censo Nacional de Población y VI de Vivienda 2013, Instituto Nacional de Estadística.



Censo
XVII Censo de Población y
VI de Vivienda



TOMO: MIGRACIÓN

4

CUADRO 5

Población extranjera por área y sexo, según total nacional, departamento y grupo de edad.

Total nacional	90
01. Atlántida	91
02. Colón	92
03. Comayagua	93
04. Copán	94
05. Cortés	95
06. Choluteca	96
07. El Paraíso	97
08. Francisco Morazán	98
09. Gracias a Dios	99
10. Intibucá	100
11. Islas de la Bahía	101
12. La Paz	102
13. Lempira	103
14. Ocotepeque	104
15. Olancho	105
16. Santa Bárbara	106
17. Valle	107
18. Yoro	108

CUADRO 5: Población extranjera por área y sexo, según total nacional, departamento y grupo de edad.

Total nacional

Departamento y grupo de edad	Población extranjera			Área urbana			Área rural		
	Total	Hombres	Mujeres	Total	Hombres	Mujeres	Total	Hombres	Mujeres
Total nacional	37,912	19,234	18,678	26,051	13,452	12,599	11,861	5,782	6,079
Menores de 1 año	368	196	172	164	83	82	204	114	91
De 1 a 4 años	3,152	1,627	1,525	1,910	972	938	1,242	655	587
De 5 a 9 años	4,472	2,280	2,192	2,864	1,417	1,447	1,608	862	745
De 10 a 14 años	2,856	1,475	1,381	1,960	1,034	926	896	441	455
De 15 a 19 años	2,447	1,066	1,380	1,690	768	922	757	298	458
De 20 a 24 años	2,406	1,060	1,346	1,560	743	817	846	317	528
De 25 a 29 años	2,458	1,126	1,332	1,622	794	828	836	332	504
De 30 a 34 años	2,799	1,370	1,430	1,985	995	990	815	375	440
De 35 a 39 años	2,757	1,421	1,337	1,962	1,080	882	795	341	454
De 40 a 44 años	2,493	1,334	1,160	1,843	1,024	819	650	310	340
De 45 a 49 años	2,110	1,118	992	1,611	862	748	500	256	244
De 50 a 54 años	2,095	1,207	888	1,585	906	679	510	301	209
De 55 a 59 años	1,663	920	743	1,190	644	546	472	276	196
De 60 a 64 años	1,484	802	681	1,074	580	495	410	223	187
De 65 a 69 años	1,210	613	596	867	443	425	343	171	172
De 70 a 74 años	1,161	643	519	824	461	362	338	181	156
De 75 a 79 años	799	409	390	537	272	265	262	137	125
De 80 a 84 años	613	305	309	418	202	216	195	102	93
De 85 años y más	568	261	306	384	172	212	183	89	94

Fuente: XVII Censo Nacional de Población y VI de Vivienda 2013, Instituto Nacional de Estadística.

CUADRO 5: Población extranjera por área y sexo, según total nacional, departamento y grupo de edad.**01. Atlántida**

Departamento y grupo de edad	Población extranjera			Área urbana			Área rural		
	Total	Hombres	Mujeres	Total	Hombres	Mujeres	Total	Hombres	Mujeres
01 Atlántida	2,329	1,260	1,069	1,852	1,001	851	477	258	218
Menores de 1 año	14	10	5	10	5	5	4	4	0
De 1 a 4 años	189	92	97	133	61	72	55	31	24
De 5 a 9 años	343	166	176	260	122	138	83	45	38
De 10 a 14 años	235	134	101	199	119	80	36	15	21
De 15 a 19 años	175	93	82	146	79	68	29	15	14
De 20 a 24 años	127	59	68	107	50	57	20	9	11
De 25 a 29 años	104	45	58	87	37	50	17	8	9
De 30 a 34 años	172	84	88	142	72	70	29	12	17
De 35 a 39 años	136	78	58	112	64	49	24	14	9
De 40 a 44 años	162	93	69	130	72	58	32	21	11
De 45 a 49 años	92	46	46	76	40	37	16	6	10
De 50 a 54 años	119	74	45	99	60	39	20	14	6
De 55 a 59 años	90	56	34	69	44	25	21	12	9
De 60 a 64 años	90	59	31	70	45	25	20	14	6
De 65 a 69 años	79	49	30	66	40	26	13	8	4
De 70 a 74 años	85	54	30	66	45	21	18	10	9
De 75 a 79 años	51	33	18	33	21	12	18	12	6
De 80 a 84 años	29	13	16	22	12	10	7	1	6
De 85 años y más	36	20	17	24	13	10	13	6	7

Fuente: XVII Censo Nacional de Población y VI de Vivienda 2013, Instituto Nacional de Estadística.

CUADRO 5: Población extranjera por área y sexo, según total nacional, departamento y grupo de edad.

02. Colón

Departamento y grupo de edad	Población extranjera			Área urbana			Área rural		
	Total	Hombres	Mujeres	Total	Hombres	Mujeres	Total	Hombres	Mujeres
02 Colón	831	447	384	515	254	261	316	193	123
Menores de 1 año	2	1	1	2	1	1	0	0	0
De 1 a 4 años	103	45	58	65	20	45	38	25	12
De 5 a 9 años	221	116	105	149	70	79	72	46	25
De 10 a 14 años	83	35	48	54	19	35	29	16	13
De 15 a 19 años	49	23	27	33	18	15	16	5	11
De 20 a 24 años	35	17	18	23	11	12	12	6	6
De 25 a 29 años	40	25	15	19	11	8	21	14	7
De 30 a 34 años	44	28	15	24	17	7	20	12	8
De 35 a 39 años	46	26	20	26	15	11	20	11	9
De 40 a 44 años	35	21	14	24	13	12	11	8	3
De 45 a 49 años	30	18	12	18	10	8	12	8	4
De 50 a 54 años	23	17	6	13	12	1	11	5	5
De 55 a 59 años	23	14	9	10	6	4	13	9	4
De 60 a 64 años	23	17	6	12	8	3	11	9	3
De 65 a 69 años	23	17	6	14	9	5	9	8	1
De 70 a 74 años	19	13	5	9	8	2	9	5	4
De 75 a 79 años	12	7	5	4	1	3	8	6	2
De 80 a 84 años	10	2	8	8	2	6	2	0	2
De 85 años y más	10	4	6	6	3	3	3	1	2

Fuente: XVII Censo Nacional de Población y VI de Vivienda 2013, Instituto Nacional de Estadística.

CUADRO 5: Población extranjera por área y sexo, según total nacional, departamento y grupo de edad.**03. Comayagua**

Departamento y grupo de edad	Población extranjera			Área urbana			Área rural		
	Total	Hombres	Mujeres	Total	Hombres	Mujeres	Total	Hombres	Mujeres
03 Comayagua	1,688	895	793	1,323	709	614	365	186	179
Menores de 1 año	3	1	2	3	1	2	0	0	0
De 1 a 4 años	143	81	62	103	62	41	40	19	20
De 5 a 9 años	259	128	131	205	97	108	55	31	23
De 10 a 14 años	123	68	55	102	57	46	21	11	9
De 15 a 19 años	111	62	49	99	58	41	13	4	8
De 20 a 24 años	62	26	36	47	21	25	15	5	10
De 25 a 29 años	101	47	54	75	35	40	26	12	14
De 30 a 34 años	97	40	57	76	31	45	21	8	12
De 35 a 39 años	117	65	52	98	57	41	19	8	11
De 40 a 44 años	80	49	32	68	42	27	12	7	5
De 45 a 49 años	81	46	34	77	43	33	4	3	1
De 50 a 54 años	94	58	36	81	51	29	13	6	7
De 55 a 59 años	68	35	34	51	21	30	17	13	4
De 60 a 64 años	65	36	29	53	29	24	12	7	5
De 65 a 69 años	79	45	34	58	35	23	21	10	11
De 70 a 74 años	78	48	30	54	33	21	24	15	9
De 75 a 79 años	60	33	26	42	23	19	17	10	7
De 80 a 84 años	38	16	22	18	7	11	20	9	10
De 85 años y más	29	11	17	13	5	8	15	6	9

Fuente: XVII Censo Nacional de Población y VI de Vivienda 2013, Instituto Nacional de Estadística.

CUADRO 5: Población extranjera por área y sexo, según total nacional, departamento y grupo de edad.

04. Copán

Departamento y grupo de edad	Población extranjera			Área urbana			Área rural		
	Total	Hombres	Mujeres	Total	Hombres	Mujeres	Total	Hombres	Mujeres
04 Copán	1,892	868	1,024	786	381	405	1,106	488	619
Menores de 1 año	38	16	22	23	9	14	15	7	8
De 1 a 4 años	197	87	110	90	39	51	106	48	59
De 5 a 9 años	280	141	139	120	58	62	160	83	77
De 10 a 14 años	157	75	82	58	31	27	99	44	55
De 15 a 19 años	139	49	89	50	19	30	89	30	59
De 20 a 24 años	139	54	85	58	26	32	81	28	53
De 25 a 29 años	140	59	81	54	26	28	86	33	53
De 30 a 34 años	116	54	61	60	31	29	55	23	32
De 35 a 39 años	87	27	60	37	12	25	51	15	35
De 40 a 44 años	81	42	39	36	21	14	46	20	25
De 45 a 49 años	81	39	42	40	19	21	40	20	21
De 50 a 54 años	98	58	40	42	28	14	56	30	26
De 55 a 59 años	63	33	29	22	11	11	40	22	18
De 60 a 64 años	72	35	37	29	16	13	44	19	24
De 65 a 69 años	50	18	32	18	6	12	32	12	20
De 70 a 74 años	58	31	27	19	12	7	39	19	20
De 75 a 79 años	33	18	16	10	5	4	24	12	11
De 80 a 84 años	37	19	18	12	7	5	24	12	13
De 85 años y más	27	14	13	8	3	5	20	11	9

Fuente: XVII Censo Nacional de Población y VI de Vivienda 2013, Instituto Nacional de Estadística.

CUADRO 5: Población extranjera por área y sexo, según total nacional, departamento y grupo de edad.**05. Cortés**

Departamento y grupo de edad	Población extranjera			Área urbana			Área rural		
	Total	Hombres	Mujeres	Total	Hombres	Mujeres	Total	Hombres	Mujeres
05 Cortés	7,671	4,006	3,666	6,712	3,511	3,202	959	495	464
Menores de 1 año	17	12	5	15	10	5	2	2	0
De 1 a 4 años	494	257	237	416	207	210	78	51	27
De 5 a 9 años	785	410	375	623	323	300	162	87	75
De 10 a 14 años	618	324	294	549	286	264	69	38	30
De 15 a 19 años	512	214	298	465	200	265	47	15	32
De 20 a 24 años	453	206	246	411	191	219	42	15	27
De 25 a 29 años	479	227	252	428	202	226	51	25	26
De 30 a 34 años	604	305	299	531	270	261	73	35	38
De 35 a 39 años	613	351	261	560	327	233	52	24	28
De 40 a 44 años	538	309	229	489	286	203	49	22	27
De 45 a 49 años	417	233	184	380	214	166	37	19	19
De 50 a 54 años	426	245	181	391	223	168	35	22	13
De 55 a 59 años	351	205	146	314	183	130	37	22	15
De 60 a 64 años	345	191	154	300	169	131	45	22	23
De 65 a 69 años	272	132	141	233	110	123	40	22	18
De 70 a 74 años	266	136	130	227	117	111	38	19	19
De 75 a 79 años	162	79	83	131	61	69	31	18	13
De 80 a 84 años	159	93	66	126	73	53	32	20	12
De 85 años y más	161	75	86	125	60	65	36	16	20

Fuente: XVII Censo Nacional de Población y VI de Vivienda 2013, Instituto Nacional de Estadística.

CUADRO 5: Población extranjera por área y sexo, según total nacional, departamento y grupo de edad.

06. Choluteca

Departamento y grupo de edad	Población extranjera			Área urbana			Área rural		
	Total	Hombres	Mujeres	Total	Hombres	Mujeres	Total	Hombres	Mujeres
06 Choluteca	1,472	728	743	772	388	383	700	340	360
Menores de 1 año	19	9	9	9	4	4	10	5	5
De 1 a 4 años	115	68	47	57	35	22	58	33	25
De 5 a 9 años	141	63	78	77	34	43	64	29	35
De 10 a 14 años	90	44	46	45	25	20	45	20	26
De 15 a 19 años	73	30	43	39	17	22	34	13	21
De 20 a 24 años	103	45	58	41	23	18	62	22	40
De 25 a 29 años	134	59	74	63	27	36	71	33	38
De 30 a 34 años	121	58	63	61	31	30	60	27	33
De 35 a 39 años	129	63	66	63	35	29	66	29	37
De 40 a 44 años	103	54	48	55	27	29	48	28	20
De 45 a 49 años	81	45	36	48	26	22	33	19	14
De 50 a 54 años	83	36	47	48	20	28	35	16	19
De 55 a 59 años	71	38	33	44	20	25	27	19	8
De 60 a 64 años	45	25	20	27	16	11	18	9	9
De 65 a 69 años	51	30	21	35	21	14	16	9	7
De 70 a 74 años	34	18	16	14	7	7	20	11	9
De 75 a 79 años	39	18	21	22	12	10	16	6	10
De 80 a 84 años	20	12	8	14	5	8	6	6	0
De 85 años y más	21	12	9	10	5	5	10	7	3

Fuente: XVII Censo Nacional de Población y VI de Vivienda 2013, Instituto Nacional de Estadística.

CUADRO 5: Población extranjera por área y sexo, según total nacional, departamento y grupo de edad.**07. El Paraíso**

Departamento y grupo de edad	Población extranjera			Área urbana			Área rural		
	Total	Hombres	Mujeres	Total	Hombres	Mujeres	Total	Hombres	Mujeres
07 El Paraíso	2,203	1,036	1,166	868	421	448	1,334	615	719
Menores de 1 año	16	6	9	5	2	3	11	4	6
De 1 a 4 años	124	58	66	45	20	25	79	38	41
De 5 a 9 años	156	89	67	53	27	26	104	62	42
De 10 a 14 años	130	66	63	44	22	22	86	44	42
De 15 a 19 años	169	64	105	42	18	24	126	46	81
De 20 a 24 años	183	72	111	48	21	26	135	50	85
De 25 a 29 años	161	62	99	42	17	25	119	45	74
De 30 a 34 años	202	100	102	65	36	29	137	64	73
De 35 a 39 años	194	92	102	69	36	33	126	56	70
De 40 a 44 años	169	76	93	82	41	41	87	35	52
De 45 a 49 años	144	63	81	72	29	43	72	34	38
De 50 a 54 años	141	78	63	76	41	36	64	37	28
De 55 a 59 años	100	55	45	47	22	25	53	32	20
De 60 a 64 años	95	46	49	48	21	27	47	25	22
De 65 a 69 años	71	37	33	43	20	23	27	17	10
De 70 a 74 años	54	28	27	30	18	12	24	9	15
De 75 a 79 años	45	22	22	29	15	14	16	7	8
De 80 a 84 años	27	13	14	13	5	7	14	8	7
De 85 años y más	21	9	12	14	7	7	7	2	5

Fuente: XVII Censo Nacional de Población y VI de Vivienda 2013, Instituto Nacional de Estadística.

CUADRO 5: Población extranjera por área y sexo, según total nacional, departamento y grupo de edad.

08. Francisco Morazán

Departamento y grupo de edad	Población extranjera			Área urbana			Área rural		
	Total	Hombres	Mujeres	Total	Hombres	Mujeres	Total	Hombres	Mujeres
08 Francisco Morazán	9,811	4,977	4,834	8,828	4,488	4,341	983	489	494
Menores de 1 año	65	35	30	53	27	26	12	8	4
De 1 a 4 años	555	298	257	492	266	227	62	32	30
De 5 a 9 años	724	336	387	612	285	327	111	51	60
De 10 a 14 años	574	288	286	501	262	239	72	26	47
De 15 a 19 años	582	265	318	524	235	289	58	30	28
De 20 a 24 años	623	305	319	552	274	278	71	30	41
De 25 a 29 años	702	345	356	609	304	304	93	41	52
De 30 a 34 años	810	380	429	749	353	395	61	27	34
De 35 a 39 años	815	426	389	750	398	352	65	28	37
De 40 a 44 años	801	438	362	741	408	334	59	31	29
De 45 a 49 años	758	398	360	696	369	326	62	28	34
De 50 a 54 años	716	400	316	658	361	296	58	38	20
De 55 a 59 años	533	279	254	475	247	228	58	32	26
De 60 a 64 años	434	226	208	401	206	196	33	21	12
De 65 a 69 años	325	168	158	291	143	149	34	25	9
De 70 a 74 años	317	178	140	285	158	127	32	19	13
De 75 a 79 años	196	98	98	179	87	92	17	11	7
De 80 a 84 años	158	67	91	147	63	84	11	4	7
De 85 años y más	124	48	76	112	42	71	12	6	5

Fuente: XVII Censo Nacional de Población y VI de Vivienda 2013, Instituto Nacional de Estadística.

CUADRO 5: Población extranjera por área y sexo, según total nacional, departamento y grupo de edad.**09. Gracias a Dios**

Departamento y grupo de edad	Población extranjera			Área urbana			Área rural		
	Total	Hombres	Mujeres	Total	Hombres	Mujeres	Total	Hombres	Mujeres
09 Gracias a Dios	413	221	191	190	95	96	222	127	96
Menores de 1 año	0	0	0	0	0	0	0	0	0
De 1 a 4 años	11	7	3	3	2	1	7	5	2
De 5 a 9 años	23	14	9	15	9	6	8	5	3
De 10 a 14 años	35	17	18	23	10	13	12	7	5
De 15 a 19 años	42	11	32	22	6	16	21	5	16
De 20 a 24 años	50	18	32	20	7	14	30	12	19
De 25 a 29 años	42	17	25	14	8	6	28	9	19
De 30 a 34 años	32	18	13	13	8	5	19	11	8
De 35 a 39 años	39	21	18	22	9	13	18	12	5
De 40 a 44 años	35	24	10	15	10	5	20	14	5
De 45 a 49 años	34	22	12	18	10	8	16	12	4
De 50 a 54 años	20	16	4	4	2	2	16	14	2
De 55 a 59 años	15	10	4	5	3	2	9	7	2
De 60 a 64 años	9	7	2	2	2	0	7	5	2
De 65 a 69 años	6	3	3	3	1	2	3	2	1
De 70 a 74 años	7	6	1	3	2	1	4	4	0
De 75 a 79 años	5	4	1	3	3	0	2	1	1
De 80 a 84 años	2	0	2	1	0	1	1	0	1
De 85 años y más	3	3	0	3	3	0	0	0	0

Fuente: XVII Censo Nacional de Población y VI de Vivienda 2013, Instituto Nacional de Estadística.

CUADRO 5: Población extranjera por área y sexo, según total nacional, departamento y grupo de edad.

10. Intibucá

Departamento y grupo de edad	Población extranjera			Área urbana			Área rural		
	Total	Hombres	Mujeres	Total	Hombres	Mujeres	Total	Hombres	Mujeres
10 Intibucá	774	351	423	278	137	141	496	214	282
Menores de 1 año	27	13	13	3	1	1	24	12	12
De 1 a 4 años	114	57	56	25	10	16	88	48	41
De 5 a 9 años	120	55	65	60	26	34	60	29	32
De 10 a 14 años	63	34	29	36	17	18	27	16	11
De 15 a 19 años	44	22	23	13	5	8	31	16	15
De 20 a 24 años	57	12	45	17	8	8	41	4	37
De 25 a 29 años	28	14	14	10	7	2	18	6	12
De 30 a 34 años	58	30	28	19	9	10	38	20	18
De 35 a 39 años	40	20	20	9	6	2	31	13	18
De 40 a 44 años	45	13	33	19	4	15	26	8	18
De 45 a 49 años	40	19	21	14	8	6	26	11	14
De 50 a 54 años	27	13	14	13	9	3	14	4	10
De 55 a 59 años	33	22	11	22	15	7	11	7	4
De 60 a 64 años	15	5	9	4	1	3	10	4	6
De 65 a 69 años	16	4	12	4	2	2	12	2	10
De 70 a 74 años	18	8	9	5	3	2	12	5	7
De 75 a 79 años	15	5	10	6	2	3	9	3	6
De 80 a 84 años	8	1	7	0	0	0	8	1	7
De 85 años y más	6	4	2	1	1	0	5	3	2

Fuente: XVII Censo Nacional de Población y VI de Vivienda 2013, Instituto Nacional de Estadística.

CUADRO 5: Población extranjera por área y sexo, según total nacional, departamento y grupo de edad.**11. Islas de la Bahía**

Departamento y grupo de edad	Población extranjera			Área urbana			Área rural		
	Total	Hombres	Mujeres	Total	Hombres	Mujeres	Total	Hombres	Mujeres
11 Islas de la Bahía	1,015	567	448	451	258	193	564	309	255
Menores de 1 año	5	3	2	2	1	1	3	2	1
De 1 a 4 años	67	28	39	37	13	24	30	15	15
De 5 a 9 años	79	42	37	40	23	17	39	20	20
De 10 a 14 años	80	30	50	31	10	21	49	20	29
De 15 a 19 años	53	26	27	34	19	15	20	7	13
De 20 a 24 años	27	12	14	17	10	7	9	2	7
De 25 a 29 años	60	36	24	34	22	12	26	14	12
De 30 a 34 años	78	45	33	38	23	15	40	21	19
De 35 a 39 años	80	42	39	33	19	14	47	22	25
De 40 a 44 años	88	49	39	31	20	11	57	29	28
De 45 a 49 años	66	40	26	30	18	12	36	22	14
De 50 a 54 años	80	53	27	32	20	12	48	33	15
De 55 a 59 años	94	58	36	36	19	17	57	38	19
De 60 a 64 años	63	34	29	20	12	8	43	22	21
De 65 a 69 años	48	33	15	22	16	5	27	17	10
De 70 a 74 años	19	16	3	4	3	1	15	13	2
De 75 a 79 años	17	11	6	5	4	1	13	7	5
De 80 a 84 años	7	7	0	3	3	0	3	3	0
De 85 años y más	3	2	1	2	1	1	1	1	0

Fuente: XVII Censo Nacional de Población y VI de Vivienda 2013, Instituto Nacional de Estadística.

CUADRO 5: Población extranjera por área y sexo, según total nacional, departamento y grupo de edad.

12. La Paz

Departamento y grupo de edad	Población extranjera			Área urbana			Área rural		
	Total	Hombres	Mujeres	Total	Hombres	Mujeres	Total	Hombres	Mujeres
12 La Paz	843	380	462	242	121	121	600	259	341
Menores de 1 año	23	10	13	2	0	2	21	10	10
De 1 a 4 años	102	50	52	22	15	8	80	35	44
De 5 a 9 años	93	61	32	41	29	11	53	32	20
De 10 a 14 años	47	20	26	16	5	11	31	15	16
De 15 a 19 años	53	17	36	19	5	14	33	11	22
De 20 a 24 años	87	31	56	18	6	12	69	25	44
De 25 a 29 años	54	25	29	18	10	7	36	14	22
De 30 a 34 años	41	15	26	11	3	7	31	12	19
De 35 a 39 años	76	30	46	18	10	8	58	20	38
De 40 a 44 años	32	13	20	12	5	6	21	7	13
De 45 a 49 años	42	21	21	18	7	11	24	14	9
De 50 a 54 años	25	13	12	6	4	2	19	9	10
De 55 a 59 años	32	13	20	8	4	3	25	8	17
De 60 a 64 años	26	12	13	6	2	4	19	10	9
De 65 a 69 años	19	6	13	4	2	2	14	4	10
De 70 a 74 años	29	11	17	6	3	3	22	8	14
De 75 a 79 años	29	14	15	11	5	5	18	8	10
De 80 a 84 años	17	10	6	0	0	0	17	10	6
De 85 años y más	15	7	8	5	3	2	10	4	6

Fuente: XVII Censo Nacional de Población y VI de Vivienda 2013, Instituto Nacional de Estadística.

CUADRO 5: Población extranjera por área y sexo, según total nacional, departamento y grupo de edad.**13. Lempira**

Departamento y grupo de edad	Población extranjera			Área urbana			Área rural		
	Total	Hombres	Mujeres	Total	Hombres	Mujeres	Total	Hombres	Mujeres
13 Lempira	928	445	483	113	68	45	815	377	438
Menores de 1 año	65	38	28	0	0	0	65	38	28
De 1 a 4 años	200	108	92	14	10	4	186	98	88
De 5 a 9 años	147	79	68	23	12	11	125	67	58
De 10 a 14 años	81	37	44	7	2	5	74	35	39
De 15 a 19 años	53	20	34	7	3	4	46	17	29
De 20 a 24 años	60	26	34	12	6	6	48	20	27
De 25 a 29 años	52	19	32	9	8	1	42	11	31
De 30 a 34 años	39	21	18	7	6	1	32	15	17
De 35 a 39 años	51	23	29	10	7	3	41	16	25
De 40 a 44 años	28	14	14	5	4	1	23	10	13
De 45 a 49 años	25	11	14	3	2	1	21	9	12
De 50 a 54 años	27	12	15	4	2	2	22	10	12
De 55 a 59 años	17	7	10	3	3	0	14	4	10
De 60 a 64 años	18	7	11	2	1	1	16	6	10
De 65 a 69 años	22	7	15	3	1	2	19	6	13
De 70 a 74 años	11	4	7	0	0	0	11	4	7
De 75 a 79 años	12	4	8	1	0	1	11	4	7
De 80 a 84 años	7	4	3	0	0	0	7	4	3
De 85 años y más	11	4	7	1	1	0	10	3	7

Fuente: XVII Censo Nacional de Población y VI de Vivienda 2013, Instituto Nacional de Estadística.

CUADRO 5: Población extranjera por área y sexo, según total nacional, departamento y grupo de edad.

14. Ocotepeque

Departamento y grupo de edad	Población extranjera			Área urbana			Área rural		
	Total	Hombres	Mujeres	Total	Hombres	Mujeres	Total	Hombres	Mujeres
14 Ocotepeque	1,290	623	667	392	208	184	898	415	483
Menores de 1 año	22	12	9	7	2	4	15	10	5
De 1 a 4 años	147	81	66	55	32	23	92	49	43
De 5 a 9 años	156	83	74	49	24	25	107	59	49
De 10 a 14 años	123	77	46	31	23	9	92	54	37
De 15 a 19 años	139	62	77	39	20	19	100	42	58
De 20 a 24 años	127	59	67	34	18	16	93	41	51
De 25 a 29 años	112	38	75	33	13	19	80	24	55
De 30 a 34 años	114	52	62	38	21	16	76	30	46
De 35 a 39 años	89	36	53	20	11	9	69	24	44
De 40 a 44 años	72	29	43	18	7	11	55	22	32
De 45 a 49 años	45	20	25	18	7	11	27	13	14
De 50 a 54 años	39	18	21	14	6	7	25	12	13
De 55 a 59 años	35	21	13	9	6	3	25	15	10
De 60 a 64 años	25	12	14	8	4	5	17	8	9
De 65 a 69 años	13	3	9	4	2	2	8	1	7
De 70 a 74 años	9	4	5	6	3	3	3	1	2
De 75 a 79 años	6	3	3	2	2	0	4	1	3
De 80 a 84 años	11	7	4	6	4	2	5	3	2
De 85 años y más	6	5	1	1	1	0	5	4	1

Fuente: XVII Censo Nacional de Población y VI de Vivienda 2013, Instituto Nacional de Estadística.

CUADRO 5: Población extranjera por área y sexo, según total nacional, departamento y grupo de edad.**15. Olancho**

Departamento y grupo de edad	Población extranjera			Área urbana			Área rural		
	Total	Hombres	Mujeres	Total	Hombres	Mujeres	Total	Hombres	Mujeres
15 Olancho	1,307	664	643	701	361	340	605	302	303
Menores de 1 año	12	4	8	7	4	3	5	0	5
De 1 a 4 años	173	70	103	105	47	58	69	23	46
De 5 a 9 años	317	169	147	167	88	80	149	82	68
De 10 a 14 años	133	61	72	76	32	44	57	29	28
De 15 a 19 años	62	19	43	42	15	27	20	4	15
De 20 a 24 años	68	43	25	38	24	14	30	18	11
De 25 a 29 años	65	31	34	32	18	13	33	12	21
De 30 a 34 años	73	39	34	43	24	19	30	14	15
De 35 a 39 años	53	33	20	31	21	9	23	12	11
De 40 a 44 años	70	37	33	33	20	14	37	17	19
De 45 a 49 años	56	28	27	29	17	12	27	12	15
De 50 a 54 años	52	31	21	23	11	12	29	20	9
De 55 a 59 años	32	17	15	14	4	10	17	12	5
De 60 a 64 años	46	29	16	23	11	11	23	18	5
De 65 a 69 años	29	15	15	13	10	2	17	4	13
De 70 a 74 años	28	16	12	7	3	3	21	13	8
De 75 a 79 años	17	7	10	9	4	5	8	3	5
De 80 a 84 años	11	8	3	5	4	1	6	4	2
De 85 años y más	10	7	3	5	3	2	5	4	1

Fuente: XVII Censo Nacional de Población y VI de Vivienda 2013, Instituto Nacional de Estadística.

CUADRO 5: Población extranjera por área y sexo, según total nacional, departamento y grupo de edad.

16. Santa Bárbara

Departamento y grupo de edad	Población extranjera			Área urbana			Área rural		
	Total	Hombres	Mujeres	Total	Hombres	Mujeres	Total	Hombres	Mujeres
16 Santa Bárbara	947	505	442	464	260	205	483	245	237
Menores de 1 año	8	2	6	6	2	4	2	0	2
De 1 a 4 años	107	62	45	59	35	24	48	27	21
De 5 a 9 años	174	87	88	75	40	35	99	47	53
De 10 a 14 años	72	45	27	37	27	10	35	18	16
De 15 a 19 años	52	31	21	26	17	8	26	14	12
De 20 a 24 años	61	20	42	34	16	19	27	4	23
De 25 a 29 años	46	17	30	22	14	8	24	3	21
De 30 a 34 años	63	31	33	32	14	18	31	17	15
De 35 a 39 años	57	32	25	26	17	9	31	16	16
De 40 a 44 años	52	25	27	20	11	9	32	14	17
De 45 a 49 años	41	26	15	23	12	10	18	14	4
De 50 a 54 años	34	23	11	19	11	8	15	12	3
De 55 a 59 años	31	20	11	12	8	4	19	12	7
De 60 a 64 años	36	21	15	18	9	8	18	12	7
De 65 a 69 años	27	17	9	10	8	2	17	10	7
De 70 a 74 años	32	19	12	15	8	8	16	12	5
De 75 a 79 años	20	11	9	12	6	6	9	6	3
De 80 a 84 años	17	10	6	9	5	4	7	5	2
De 85 años y más	17	5	12	10	2	8	7	3	4

Fuente: XVII Censo Nacional de Población y VI de Vivienda 2013, Instituto Nacional de Estadística.

CUADRO 5: Población extranjera por área y sexo, según total nacional, departamento y grupo de edad.**17. Valle**

Departamento y grupo de edad	Población extranjera			Área urbana			Área rural		
	Total	Hombres	Mujeres	Total	Hombres	Mujeres	Total	Hombres	Mujeres
17 Valle	818	415	403	315	167	148	502	247	255
Menores de 1 año	17	10	6	5	3	2	11	7	4
De 1 a 4 años	75	46	29	19	10	9	56	36	19
De 5 a 9 años	105	60	45	49	28	21	56	33	23
De 10 a 14 años	60	31	28	17	8	10	42	24	18
De 15 a 19 años	50	23	26	13	5	7	37	18	19
De 20 a 24 años	59	26	33	14	7	7	45	19	26
De 25 a 29 años	67	32	36	22	10	12	45	21	24
De 30 a 34 años	53	24	29	15	8	6	38	16	22
De 35 a 39 años	50	25	25	17	13	4	33	13	21
De 40 a 44 años	41	12	29	18	5	13	23	6	17
De 45 a 49 años	22	13	10	13	9	4	10	4	5
De 50 a 54 años	34	19	15	15	9	7	18	10	8
De 55 a 59 años	31	13	18	13	8	5	18	5	13
De 60 a 64 años	27	13	14	13	6	6	14	6	7
De 65 a 69 años	30	14	16	17	8	9	13	5	7
De 70 a 74 años	30	18	13	20	11	8	10	6	4
De 75 a 79 años	33	21	13	16	10	6	17	11	6
De 80 a 84 años	21	7	14	12	4	8	9	3	6
De 85 años y más	15	7	7	8	4	3	7	3	4

Fuente: XVII Censo Nacional de Población y VI de Vivienda 2013, Instituto Nacional de Estadística.

CUADRO 5: Población extranjera por área y sexo, según total nacional, departamento y grupo de edad.

18. Yoro

Departamento y grupo de edad	Población extranjera			Área urbana			Área rural		
	Total	Hombres	Mujeres	Total	Hombres	Mujeres	Total	Hombres	Mujeres
18 Yoro	1,682	846	836	1,248	625	623	435	222	213
Menores de 1 año	15	12	3	12	9	3	3	3	0
De 1 a 4 años	238	131	108	167	89	79	71	42	29
De 5 a 9 años	347	178	169	246	122	124	101	56	45
De 10 a 14 años	153	88	65	132	79	53	21	9	12
De 15 a 19 años	89	36	53	78	28	49	11	7	4
De 20 a 24 años	84	27	57	70	22	48	15	6	9
De 25 a 29 años	72	29	43	53	23	31	19	6	12
De 30 a 34 años	83	45	38	61	36	25	22	9	13
De 35 a 39 años	83	30	53	61	23	38	22	7	15
De 40 a 44 años	61	36	25	47	28	20	13	8	5
De 45 a 49 años	56	30	26	38	23	15	17	6	11
De 50 a 54 años	57	43	14	47	36	11	9	7	2
De 55 a 59 años	45	24	21	36	19	16	9	5	4
De 60 a 64 años	49	27	22	39	23	17	10	4	5
De 65 a 69 años	50	16	34	28	7	21	22	9	13
De 70 a 74 años	67	33	34	49	25	25	17	8	9
De 75 a 79 años	46	22	24	24	11	12	22	10	12
De 80 a 84 años	36	16	20	23	9	14	12	7	5
De 85 años y más	51	22	29	35	14	21	16	8	8

Fuente: XVII Censo Nacional de Población y VI de Vivienda 2013, Instituto Nacional de Estadística.



Censo
XVII Censo de Población y
VI de Vivienda



TOMO: MIGRACIÓN

4

CUADRO 6

Población total que salió en los últimos 10 años (a partir del 2003), por país de residencia, según total nacional, departamento, área y sexo.

Total nacional	112
01. Atlántida	112
02. Colón	113
03. Comayagua	113
04. Copán	114
05. Cortés	114
06. Choluteca	115
07. El Paraíso	115
08. Francisco Morazán	116
09. Gracias a Dios	116
10. Intibucá	117
11. Islas de la Bahía	117
12. La Paz	118
13. Lempira	118
14. Ocotepeque	119
15. Olancho	119
16. Santa Bárbara	120
17. Valle	120
18. Yoro	121



CUADRO 6: Población total que salió en los últimos 10 años (a partir del 2003), por país de residencia, según total nacional, departamento, área y sexo.

Total nacional

Departamento, área y sexo	Total	País de residencia					
		Estados unidos	España	México	Canadá	Centro América	Otros países
Total nacional	126,425	90,769	9,007	3,765	793	3,350	18,741
Hombres	83,809	65,567	2,172	2,441	541	1,586	11,502
Mujeres	42,615	25,202	6,835	1,324	252	1,764	7,239
Área urbana	70,927	46,073	6,215	2,181	499	1,740	14,220
Hombres	43,287	30,287	1,551	1,303	303	866	8,977
Mujeres	27,640	15,785	4,665	878	195	875	5,243
Área rural	55,497	44,696	2,792	1,584	294	1,610	4,521
Hombres	40,522	35,280	622	1,138	237	721	2,525
Mujeres	14,975	9,417	2,170	446	57	889	1,996

Fuente: XVII Censo Nacional de Población y VI de Vivienda 2013, Instituto Nacional de Estadística.

01. Atlántida

Departamento, área y sexo	Total	País de residencia					
		Estados unidos	España	México	Canadá	Centro américa	Otros países
01 Atlántida	8,519	5,417	387	231	48	162	2,273
Hombres	5,054	3,467	103	146	27	88	1,223
Mujeres	3,465	1,950	284	84	21	75	1,050
Área urbana	5,861	3,408	278	154	36	120	1,866
Hombres	3,312	2,047	73	98	22	66	1,006
Mujeres	2,549	1,360	205	56	14	54	859
Área rural	2,658	2,009	109	77	13	42	408
Hombres	1,741	1,419	29	49	5	22	217
Mujeres	916	590	79	28	7	21	191

Fuente: XVII Censo Nacional de Población y VI de Vivienda 2013, Instituto Nacional de Estadística.

CUADRO 6: Población total que salió en los últimos 10 años (a partir del 2003), por país de residencia según, total nacional, departamento, área y sexo.

02. Colón

Departamento, área y sexo	Total	País de residencia					
		Estados unidos	España	México	Canadá	Centro américa	Otros países
02 Colón	6,085	4,559	132	146	20	90	1,139
Hombres	3,902	3,118	30	88	6	41	619
Mujeres	2,183	1,441	102	57	14	49	520
Área urbana	3,222	2,171	77	72	13	47	841
Hombres	1,952	1,412	14	37	5	21	464
Mujeres	1,269	760	63	35	8	26	377
Área rural	2,863	2,387	55	74	7	43	297
Hombres	1,950	1,707	16	52	1	20	155
Mujeres	913	681	39	22	6	23	142

Fuente: XVII Censo Nacional de Población y VI de Vivienda 2013, Instituto Nacional de Estadística.

03. Comayagua

Departamento, área y sexo	Total	País de residencia					
		Estados unidos	España	México	Canadá	Centro américa	Otros países
03 Comayagua	10,121	7,935	475	338	24	97	1,252
Hombres	7,701	6,292	73	265	19	50	1,002
Mujeres	2,420	1,643	402	73	5	47	250
Área urbana	5,077	3,605	305	146	16	60	945
Hombres	3,539	2,610	47	108	12	41	721
Mujeres	1,538	995	258	38	4	19	224
Área rural	5,044	4,330	170	191	8	37	307
Hombres	4,162	3,682	27	157	7	9	281
Mujeres	881	648	144	35	1	28	26

Fuente: XVII Censo Nacional de Población y VI de Vivienda 2013, Instituto Nacional de Estadística.



CUADRO 6: Población total que salió en los últimos 10 años (a partir del 2003), por país de residencia según, total nacional, departamento, área y sexo.

04. Copán

Departamento, área y sexo	Total	País de residencia					
		Estados unidos	España	México	Canadá	Centro américa	Otros países
04 Copán	6,179	5,147	121	241	31	312	328
Hombres	4,509	3,879	26	158	23	138	285
Mujeres	1,670	1,269	94	83	7	174	43
Área urbana	2,026	1,633	74	92	13	72	142
Hombres	1,344	1,114	19	44	8	37	123
Mujeres	682	519	55	48	4	36	19
Área rural	4,153	3,514	47	149	18	239	186
Hombres	3,165	2,765	7	114	15	101	162
Mujeres	988	749	40	34	3	138	24

Fuente: XVII Censo Nacional de Población y VI de Vivienda 2013, Instituto Nacional de Estadística.

05. Cortés

Departamento, área y sexo	Total	País de residencia					
		Estados unidos	España	México	Canadá	Centro américa	Otros países
05 Cortés	18,800	11,147	939	683	138	410	5,484
Hombres	12,532	7,297	282	396	86	219	4,251
Mujeres	6,268	3,850	656	287	52	190	1,234
Área urbana	14,637	8,163	762	506	112	316	4,777
Hombres	9,755	5,118	219	285	70	158	3,905
Mujeres	4,882	3,046	543	221	42	158	872
Área rural	4,163	2,983	176	177	25	93	708
Hombres	2,777	2,179	63	112	16	61	346
Mujeres	1,386	804	113	65	9	32	362

Fuente: XVII Censo Nacional de Población y VI de Vivienda 2013, Instituto Nacional de Estadística.

CUADRO 6: Población total que salió en los últimos 10 años (a partir del 2003), por país de residencia según, total nacional, departamento, área y sexo.

06. Choluteca

Departamento, área y sexo	Total	País de residencia					
		Estados unidos	España	México	Canadá	Centro américa	Otros países
06 Choluteca	4,956	3,756	585	129	29	197	259
Hombres	3,015	2,557	129	80	21	99	129
Mujeres	1,940	1,199	456	49	8	99	130
Área urbana	2,386	1,799	251	57	16	94	169
Hombres	1,324	1,115	56	31	10	43	70
Mujeres	1,062	685	195	26	6	51	100
Área rural	2,569	1,956	334	72	13	104	90
Hombres	1,691	1,442	73	50	11	56	59
Mujeres	878	514	262	22	2	48	30

Fuente: XVII Censo Nacional de Población y VI de Vivienda 2013, Instituto Nacional de Estadística.

07. El Paraíso

Departamento, área y sexo	Total	País de residencia					
		Estados unidos	España	México	Canadá	Centro américa	Otros países
07 El Paraíso	3,971	2,593	704	185	21	275	193
Hombres	2,442	1,902	151	141	14	100	135
Mujeres	1,529	691	553	45	7	174	59
Área urbana	1,952	1,274	377	85	6	116	95
Hombres	1,087	840	82	61	4	39	61
Mujeres	866	433	295	24	2	77	34
Área rural	2,019	1,319	327	100	16	159	98
Hombres	1,356	1,062	69	80	11	61	74
Mujeres	663	258	258	20	5	98	24

Fuente: XVII Censo Nacional de Población y VI de Vivienda 2013, Instituto Nacional de Estadística.



CUADRO 6: Población total que salió en los últimos 10 años (a partir del 2003), por país de residencia según, total nacional, departamento, área y sexo.

08. Francisco Morazán

Departamento, área y sexo	Total	País de residencia					
		Estados unidos	España	México	Canadá	Centro américa	Otros países
08 Francisco Morazán	22,323	13,251	3,957	708	262	710	3,435
Hombres	12,862	9,291	996	452	181	364	1,577
Mujeres	9,461	3,960	2,961	256	81	345	1,858
Área urbana	17,852	10,176	3,176	579	200	594	3,127
Hombres	9,673	6,695	823	361	124	309	1,360
Mujeres	8,179	3,480	2,353	218	76	286	1,766
Área rural	4,471	3,076	781	129	62	115	308
Hombres	3,188	2,596	173	91	57	55	216
Mujeres	1,282	480	608	38	5	60	92

Fuente: XVII Censo Nacional de Población y VI de Vivienda 2013, Instituto Nacional de Estadística.

09. Gracias a Dios

Departamento, área y sexo	Total	País de residencia					
		Estados unidos	España	México	Canadá	Centro américa	Otros países
09 Gracias a Dios	126	37	7	2	0	63	18
Hombres	75	18	2	2	0	38	14
Mujeres	52	19	5	0	0	25	3
Área urbana	54	21	6	0	0	17	10
Hombres	31	11	2	0	0	11	7
Mujeres	23	11	4	0	0	7	2
Área rural	72	15	1	2	0	45	8
Hombres	44	7	0	2	0	27	7
Mujeres	28	8	1	0	0	18	1

Fuente: XVII Censo Nacional de Población y VI de Vivienda 2013, Instituto Nacional de Estadística.

CUADRO 6: Población total que salió en los últimos 10 años (a partir del 2003), por país de residencia según, total nacional, departamento, área y sexo.

10. Intibucá

Departamento, área y sexo	Total	País de residencia					
		Estados unidos	España	México	Canadá	Centro américa	Otros países
10 Intibucá	5,275	4,675	226	61	25	96	192
Hombres	4,145	3,868	56	40	23	35	123
Mujeres	1,130	807	170	21	2	61	70
Área urbana	1,110	907	77	11	3	12	100
Hombres	750	670	20	4	3	5	47
Mujeres	361	236	58	7	0	7	53
Área rural	4,165	3,768	149	50	22	85	92
Hombres	3,395	3,197	37	36	20	30	76
Mujeres	770	571	112	14	2	54	16

Fuente: XVII Censo Nacional de Población y VI de Vivienda 2013, Instituto Nacional de Estadística.

11. Islas de la Bahía

Departamento, área y sexo	Total	País de residencia					
		Estados unidos	España	México	Canadá	Centro américa	Otros países
11 Islas de la Bahía	492	240	18	39	0	32	162
Hombres	266	120	4	15	0	15	112
Mujeres	226	120	14	24	0	17	50
Área urbana	252	138	16	29	0	10	59
Hombres	115	70	3	9	0	2	30
Mujeres	137	68	13	20	0	8	29
Área rural	239	102	2	10	0	22	103
Hombres	151	50	1	6	0	12	82
Mujeres	89	52	1	4	0	9	21

Fuente: XVII Censo Nacional de Población y VI de Vivienda 2013, Instituto Nacional de Estadística.



CUADRO 6: Población total que salió en los últimos 10 años (a partir del 2003), por país de residencia según, total nacional, departamento, área y sexo.

12. La Paz

Departamento, área y sexo	Total	País de residencia					
		Estados unidos	España	México	Canadá	Centro américa	Otros países
12 La Paz	2,784	2,274	174	55	3	162	116
Hombres	1,927	1,747	36	35	3	55	51
Mujeres	857	527	138	20	0	107	64
Área urbana	783	608	90	27	1	13	44
Hombres	471	412	20	12	1	9	17
Mujeres	312	196	70	15	0	4	27
Área rural	2,001	1,666	84	28	2	149	72
Hombres	1,456	1,335	16	23	2	45	35
Mujeres	544	331	68	5	0	103	37

Fuente: XVII Censo Nacional de Población y VI de Vivienda 2013, Instituto Nacional de Estadística.

13. Lempira

Departamento, área y sexo	Total	País de residencia					
		Estados unidos	España	México	Canadá	Centro américa	Otros países
13 Lempira	5,232	4,676	103	117	31	185	121
Hombres	4,337	4,054	16	80	26	66	94
Mujeres	896	622	86	36	5	119	26
Área urbana	354	278	19	18	3	6	30
Hombres	265	217	4	13	3	4	24
Mujeres	89	61	15	5	0	2	5
Área rural	4,878	4,398	83	99	28	179	91
Hombres	4,072	3,837	12	68	23	62	70
Mujeres	807	561	71	31	5	117	21

Fuente: XVII Censo Nacional de Población y VI de Vivienda 2013, Instituto Nacional de Estadística.

CUADRO 6: Población total que salió en los últimos 10 años (a partir del 2003), por país de residencia según, total nacional, departamento, área y sexo.

14. Ocotepeque

Departamento, área y sexo	Total	País de residencia					
		Estados unidos	España	México	Canadá	Centro américa	Otros países
14 Ocotepeque	2,199	1,911	23	56	19	93	96
Hombres	1,717	1,531	6	44	16	44	77
Mujeres	482	380	17	13	3	50	19
Área urbana	614	487	12	15	6	34	61
Hombres	422	338	1	11	4	13	54
Mujeres	193	149	11	3	2	21	7
Área rural	1,585	1,424	11	42	13	60	35
Hombres	1,295	1,193	5	33	12	31	23
Mujeres	289	232	6	9	1	29	12

Fuente: XVII Censo Nacional de Población y VI de Vivienda 2013, Instituto Nacional de Estadística.

15. Olancho

Departamento, área y sexo	Total	País de residencia					
		Estados unidos	España	México	Canadá	Centro américa	Otros países
15 Olancho	9,806	7,586	391	125	21	66	1,617
Hombres	6,222	5,360	65	85	13	35	663
Mujeres	3,583	2,226	326	40	7	31	953
Área urbana	4,155	3,106	196	34	8	23	789
Hombres	2,476	2,005	27	19	3	12	410
Mujeres	1,680	1,101	169	15	4	11	379
Área rural	5,650	4,480	195	91	13	43	828
Hombres	3,747	3,355	38	67	10	23	253
Mujeres	1,904	1,125	157	24	3	20	575

Fuente: XVII Censo Nacional de Población y VI de Vivienda 2013, Instituto Nacional de Estadística.



CUADRO 6: Población total que salió en los últimos 10 años (a partir del 2003), por país de residencia según, total nacional, departamento, área y sexo.

16. Santa Bárbara

Departamento, área y sexo	Total	País de residencia					
		Estados unidos	España	México	Canadá	Centro américa	Otros países
16 Santa Bárbara	5,120	4,184	348	224	43	170	150
Hombres	3,640	3,205	88	149	29	81	88
Mujeres	1,480	980	260	75	14	89	62
Área urbana	2,258	1,821	214	73	18	67	66
Hombres	1,488	1,321	57	45	9	22	36
Mujeres	769	499	157	28	9	45	31
Área rural	2,862	2,364	134	151	25	104	84
Hombres	2,152	1,883	31	105	20	60	53
Mujeres	710	480	103	47	5	44	31

Fuente: XVII Censo Nacional de Población y VI de Vivienda 2013, Instituto Nacional de Estadística.

17. Valle

Departamento, área y sexo	Total	País de residencia					
		Estados unidos	España	México	Canadá	Centro américa	Otros países
17 Valle	3,609	2,594	158	44	38	49	726
Hombres	2,323	1,781	26	23	28	26	439
Mujeres	1,285	813	132	21	10	23	287
Área urbana	1,361	878	99	23	17	19	324
Hombres	781	577	19	12	9	10	154
Mujeres	580	301	79	12	9	9	171
Área rural	2,247	1,716	59	20	20	30	401
Hombres	1,543	1,204	7	11	19	16	285
Mujeres	705	513	52	9	1	14	116

Fuente: XVII Censo Nacional de Población y VI de Vivienda 2013, Instituto Nacional de Estadística.

CUADRO 6: Población total que salió en los últimos 10 años (a partir del 2003), por país de residencia según, total nacional, departamento, área y sexo.

18. Yoro

Departamento, área y sexo	Total	País de residencia					
		Estados unidos	España	México	Canadá	Centro américa	Otros países
18 Yoro	10,829	8,787	260	382	39	180	1,181
Hombres	7,140	6,081	82	239	24	92	621
Mujeres	3,689	2,705	178	143	15	88	560
Área urbana	6,971	5,599	188	259	30	120	775
Hombres	4,503	3,715	64	154	16	65	489
Mujeres	2,468	1,884	124	105	14	55	286
Área rural	3,858	3,188	73	122	9	60	406
Hombres	2,637	2,367	18	85	8	27	132
Mujeres	1,221	821	55	37	1	33	274

Fuente: XVII Censo Nacional de Población y VI de Vivienda 2013, Instituto Nacional de Estadística.



COORDINADORES MUNICIPALES CNPV-2013

Atlántida

La Ceiba
El Porvenir
Esparta
Jutiapa
La Masica
San Francisco
Tela
Arizona

Guillian Jannette Castro Echeverría
Marco Tulio Maldonado Rubén
José Iván Rodríguez Nájera
Sergio Arturo Guardado Mejía
Eileen Odilma Arita Castillo
Carlos Ramón Motiño Serrano
Douglas Gerardo Romero Mejía
María Suyapa Pinto Guerra

Colón

Trujillo
Balfate
Iriona
Limón
Santa Fe
Santa Rosa de Aguán
Sonaguera
Sabá
Tocoa
Bonito Oriental

Noé Rodríguez Sánchez
Ban Amed Herrera Cardoza
Julio Geovany Morales Ramírez
Lyldon Edgardo Goff Mendoza
Hipólita Chávez Córdova
Oscar Nahún Ruíz Reyes
Eusebio Díaz Matute
Gerardo Enrique Zelaya Mendoza
Karla Yessenia Barralaga Rodríguez
Juan Carlos Tomas Orellana

Comayagua

Comayagua
Ajuterique
El Rosario
Esquías
Humuya
La Libertad
Lamaní
La Trinidad
Lejamaní
Meámbar
Minas de Oro
Ojos de Agua

Francisco Mejía Pineda
Yulia Marelia Rivera Suazo
Rubén Antonio Marín Medina
Raúl Adolfo Donaire Sánchez
Erwin Dariel Galeano Guillén
Justo Emiliano Anariba Romero
Darlin Enrique Lara Macías
Julio Armando Cano Castellanos
Darvin Amed Martínez
Oscar Antonio Martínez Carranza
Deysy Liseth Vásquez Rodríguez
Ilse Yadira Velásquez Mejía

San Jerónimo
San José de Comayagua
San José del Potrero
San Luis
San Sebastián
Siguatepeque
Villa De San Antonio
Las Lajas
Taulabé

Rusben Oney Gusmán Alvarado
Tomás Anariba Mencía
Jimmy Leivin Domínguez Rodríguez
Roger Edgardo Flores Zelaya
Miguel Ángel Suazo Castillo
Juan Vicente Gálvez Rodríguez
Walter Alexi Zúniga Cárdenas
Lesli Xiomara Henríquez Buezo
José Ovidio Bardales Manueles

Copán

Santa Rosa de Copán
Cabañas
Concepción
Copán Ruinas
Corquín
Cucuyagua
Dolores
Dulce Nombre
El Paraíso
Florida
La Jigua
La Unión
Nueva Arcadia
San Agustín
San Antonio
San Jerónimo
San José
San Juan de Opoa
San Nicolás
San Pedro
Santa Rita
Trinidad de Copán
Veracruz

Idalia González Geresano
Edys Eduardo Reyes
Ana Lidia Sánchez Santos
Luis José Macías Bulnes
Iliana Graciela Paz Romero
María Dilcia Robles Gonzáles
Carmen Idalmi Ramos Pérez
Danilo Evenor Mejía Chávez
Heber Alexander Canán Duarte
Ángel Antonio Bautista Moreira
Yeymi Liliana Guerra Fuentes
Andrea Verenice Tábor Alvarado
Oscar Ramírez
Yolany Gloribel Contreras Alvarado
Edgar Francisco Menjivar Arita
Sonia Lubbian Madrid Leiva
Freddy Jonathan Moreno García
Cintya Yolibeth Rodríguez Cartagena
Rigoberto Benítez Mejía
José Adelmo Lemus
Claudio Esnelder Interiano Gómez
Mariela Alejandra Trochez
Luis Miguel Jiménez Erazo

Cortés

San Pedro Sula
Choloma
Omoa

Doris Yesenia Flores
Leticia Aracely Reynaud Fuentes
Nora Betulia Deras Erazo



Pimienta
Potrerillos
Puerto Cortés
San Antonio de Cortés
San Francisco de Yojoa
San Manuel
Santa Cruz de Yojoa
Villanueva
La Lima

Choluteca

Choluteca
Apacilagua
Concepción de María
Duyure
El Corpus
El Triunfo
Marcovia
Morolica
Namasigue
Orocuina
Pespire
San Antonio de Flores
San Isidro
San José
San Marcos de Colón
Santa Ana de Yusguare

El Paraíso

Yuscarán
Alauca
Danlí
El Paraíso
Güinope
Jacaleapa
Liure
Morocelí
Oropolí

Manuel de Jesús Amaya Castillo
Cristhian Manuel Meléndez Huevo
José Adalberto Pineda Gavarrete
María de los Ángeles Mejía Barahona
Santiago Limas Fernández
Henrique Vicitación Castillo García
Billy Joel Santamaría Muñoz
José Luis Paz Howe
Lesly Jackeline García Tábor

Luis Eduardo Oviedo Mendieta
Joel Antonio Espino Herrera
Marvi Joel Martínez Ponce
Andrés Antonio Gómez Pozo
Carlos Alonso Laínez Aguilar
Suyapa Leticia Rodríguez Arodo
Mary Isabel López Ordóñez
José Arnulfo López Sánchez
Sara Alejandra Munguía Baquedano
Henry Alberto Castillo Osorto
Juan Diego Sánchez Rodríguez
Esdras Hazael Ortiz Martínez
Mirna Elizabeth Canales
Anabel Corea Oliva
Olvin Abel Ramírez Méndez
Dasnen Rosibeth Arriaza

Héctor Francisco Padilla López
Erlin Adonay Espinal Suárez
Quenia Adelina González Izaguirre
Lourdes Waldina Rivera Iglesias
Scarleth María Espinal Eguigurens
Dolan Francisco Andino
Selvin Oniel Pérez Soriano
Manuel de Jesús Euceda
Ramón Orlando Carbajal Rueda

Potrерилlos
San Antonio de Flores
San Lucas
San Matías
Soledad
Teupasenti
Texíguat
Vado Ancho
Yauyupe
Trójes

Francisco Morazán

Distrito Central
Alubarén
Cedros
Curarén
El Porvenir
Guaimaca
La Libertad
La Venta
Lepaterique
Maraita
Marale
Nueva Armenia
Ojojona
Orica
Reitoca
Sabanagrande
San Antonio de Oriente
San Buenaventura
San Ignacio
San Juan de Flores
San Miguelito
Santa Ana
Santa Lucía
Talanga
Tatumbala

Nohemí Valerio Martínez
Newell Oswaldo Flores Rodríguez
Riccy Leticia Sánchez Núñez
Yessenia Maribel Castellanos Montalvan
Leily Ermelinda Gómez Palma
José Danilo Cerrato Murillo
Alexander Rolando Pérez Escalante
Luwin Betuel López Briceño
Doris Yolanda Sánchez Sánchez
Santos Evelio Cáceres Gonzáles

Digna Lorena Zúniga Discua
Timoteo López Ramírez
Miguel Leonardo Ramírez Ávila
Melvin Yovany Flores Villalobos
Roy Adolfo Zúniga Chapas
Ángel Jonathan Sierra Martínez
Edras Joel Izaguirre Vásquez
José Gilberto Sierra Lagos
Juana del Carmen Servellón López
Carlos Isidro Zavala Pereira
Libil Xavier Trochez Espinoza
María Antonia Sierra Aguilar
Norma Patricia Osorto Aguilar
Cornelio Sevilla Ramos
Leonel Zúniga Lardy
Doris Liliana Alonzo Sierra
Oneyda Melania Rodas Cáceres
Karol Indira Andino Ayestas
Kelyn Yajaira Sandoval Goldberg
Ramon Alejandro Rivera Moncada
Joel Arturo Aguilera Fúnez
José David Sierra Vásquez
Varinia Elizabeth Díaz
Serlin Omar Zelaya Mejía
Lili Pavón Hernández



Valle de Ángeles
Villa de San Francisco
Vallecillo

Osman Geovany Rodríguez Videa
Luis Alonso Guzmán
Mario Roberto Méndez Valle

Gracias a Dios

Puerto Lempira
Brus Laguna
Juan Francisco Bulnes
Ahuas
Wampusirpi
Villeda Morales

Ailin Yolissa Díaz Salgado
Pablo Tinorio Kerrington Mitehel
Sonia G. Gutiérrez Montero
Jezer Abimeleck Granwel Ronas
Ezequiel Cruz Carrillo
Tania Patricia Michael Cly

Intibucá

La Esperanza
Camasca
Colomoncagua
Concepción
Dolores
Intibucá
Jesús de Otoro
Magdalena
Masaguara
San Antonio
San Isidro
San Juan
San Marcos de La Sierra
San Miguelito
Santa Lucía
Yamaranguila
San Francisco de Opalaca

Sesy Alexandra Rivera Aguilar
José Jeremías Bautista Vásquez
Gloria Carmen Trejo Argueta
Pedro Márquez Amaya
Rosa Oralia Perdomo Reyes
Reyna Concepción Pineda Pineda
Cristian Jerónimo Durón Rivera
Karol Noelia Posadas Bautista
Erik Dario Amaya Claros
Alex Adonis Cantarero Fuentes
Abilio Antonio Méndez Domínguez
Marco Antonio Peña Hernández
Mariandino Sánchez Lorenzo
Mirna Lizeth Reyes Sánchez
María Oneyda del Cid Claros
Walter Rafael Arriaga Aguilar
Santos Calixto Lara Lorenzo

Islas de la Bahía

Roatán
Guanaja
José Santos Guardiola
Utila

Davy Alexander Bodden Brice
Junie Julisa Powery Hurlston
David Antonio Barahona López
Jely Lisibeth Santos Escalante

La Paz

La Paz
Aguantequerique
Cabañas
Cane
Chinacla
Guajiquiro
Lautequerique
Marcala
Mercedes de Oriente
Opatoro
San Antonio del Norte
San José
San Juan
San Pedro de Tutule
Santa Ana
Santa Elena
Santa María
Santiago de Puringla
Yarula

Erick Rigoberto Cáceres Mejía
Angie Nohemí Rodríguez Mejía
Leonel Arturo Martínez Rodríguez
Yonaris Donato Medina Chávez
Gloria Suyapa Reyes Mejía
Melvin Naun López Cruz
Efraín Alexis Gómez Ramos
Bricenia Isabel Urquía
Darwin Nain Tucios Martínez
Ángel Alfonso López Vásquez
Evelin Gricelda Maldonado Maldonado
José Enmanuel Argueta Guevara
Lesly Letisia Almendares
Wilmer Aníbal Martínez Vásquez
Lucio Erivan Méndoz Argueta
Wilson Iván Romero Argueta
Karen María Castillo Vásquez
Eusebio Bautista Amaya
Wilmer Modesto Gómez Hernández

Lempira

Gracias
Belén
Candelaria
Cololaca
Erandique
Gualcince
Guarita
La Campa
La Iguala
Las Flores
La Unión
La Virtud
Lepaera
Mapulaca
Piraera
San Andrés

Edwing Rubén Andrade Mejía
Victor Marcos Reyes Reyes
Jael Mejía Navarrete
Medardo Andony Melgar Henríquez
Ángel Rigoberto Mejía Alvarado
Denis Gustavo Sorto García
Juan José López Cartagena
Josué Evelio Orellana García
Elmer Osmin Amaya Hernández
José René Pinto Pinto
Osman Vicente Alvarado Juárez
Jorge Onan Franco Reyes
Ismael Antonio del Cid
Roger Mauricio Sarmiento Martínez
Obed Waldemar Hernández Coello
Dubys Edgardo Muñoz Pérez



San Francisco
San Juan Guarita
San Manuel Colohete
San Rafael
San Sebastián
Santa Cruz
Talgua
Tambla
Tomalá
Valladolid
Virginia
San Marcos de Caiquín

Rony Roel Molina Gómez
Tomás Núñez Mejía
Roy Bladimir Mejía López
Edy Josue Ramos Hernández
Arnoldo Antonio Mejía Sales
Herma Damary Milla Hernández
Williams Edgardo Sarmiento Pineda
Reinaldo Omar Cartagena Gómez
Rosa Cándida Ramírez Deras
Angela Rosibel Reyes Ayala
Olvin Yonel Cuellar Bonilla
Karina Danelia Benítez Vásquez

Ocotepeque

Ocotepeque
Belén Gualcho
Concepción
Dolores Merendón
Fraternidad
La Encarnación
La Labor
Lucerna
Mercedes
San Fernando
San Francisco del Valle
San Jorge
San Marcos
Santa Fe
Sensenti
Sinuapa

Emilce Jaco Murcia
José Nestor Valeriano
Alexis Geovany Franco
Rosa Elena Rivera
Jaime Omar López
Nubia López
Sandra Elizabeth Mejía
Manuel de Jesús Portillo
Elker Letiery Perdomo
Wilson Omar Mentufar
Edwin Morán Henríquez
Jorge Mario Reyes Pinto
Jeny Francisco Vargas
Nestor Francisco Ortiz
Edgar Oswaldo Lara
Elda Maribel Escobar Alfaro

Olancho

Juticalpa
Campamento
Catacamas
Concordia
Dulce Nombre de Culmí
El Rosario

Elfren Alberto Matute Martínez
José Edwin Valle Suárez
Miguel Roldán Guzmán Sánchez
Dorian Daniel Euceda Fanez
Elmer Renan Aguilar Chávez
Jary Suley Vargas Antúnez

Esquipulas del Norte
Gualaco
Guarizama
Guata
Guayape
Jano
La Unión
Mangulile
Manto
Salamá
San Esteban
San Francisco de Becerra
San Francisco de La Paz
Santa María del Real
Silca
Yocón
Patuca

Santa Bárbara

Santa Bárbara
Arada
Atima
Azacualpa
Ceguaca
San José de Colinas
Concepción del Norte
Concepción del Sur
Chinda
El Níspero
Gualala
Ilama
Macuelizo
Naranjito
Nuevo Celilac
Petoa
Protección
Quimistán

Yeyri Waleska Lobo Morales
Roberto Obdulio Montalvan Meza
Darbin Osmani Figueroa Ruíz
José Eliberto Hernández Hernández
Andy Pahola Castro Álvarez
Alan Noé Díaz Castro
Carlos Ramón Torres Argueta
Carlos Roberto Pacheco Cantillano
Wilson Gerardo Ayala Sarmiento
Ana Leticia Lanza Ordóñez
Zenny Guadalupe Rubí Rodríguez
Miguel Rodolfo López Rodas
Jorge Gustavo Colindres
Carlos Edgardo Martínez Cálix
Franklin Fernando López Peña
Oscar Alfonso Cantillano Romero
Silas Iván Ramíres Martínez

Luis Alberto López Rodríguez
Silvia Emilia Amaya Paredes
Sandra Jamileth Gusmán Sagastume
Erika Gisela Perdomo Rosa
Nieves Ramona Iscoa López
Marco Tulio Martínez
Héctor David Paredes Quiróz
Edwin Roney Enamorado Muñoz
Jesús Amilcar Herrera
Yeny Virgilia Membreño Dubón
Rolando Enrique Bulnes Trein
Roberto Carlos Flores López
Carlos Alfredo Dubón López
Lesly Fabiola Bonilla Solis
Allan Fernando Interuano Caballero
Milton Gerardo Grageda Zaldivar
Mirian Lisseth Henríquez Duke
Laurinda Cristibel Perdomo Bonilla



San Francisco de Ojuera
San Luis
San Marcos
San Nicolás
San Pedro de Zacapa
Santa Rita
San Vicente Centenario
Trinidad
Las Vegas
Nueva Frontera

Lesbia Rosa Mejía Cardona
Roger David Perdomo Fernández
Norma Aracely Córtes
Olman Uriel Vallecillo Guzmán
Wilson Nevith Domínguez Pineda
Jessica Paola Torres Zaldivar
Wuillian Yoeny Pérez Castellanos
Glenys Xiomara Paz Sabillón
Elsa Alejandra Mencías Caballero
Froilán Banegas Fiallos

Valle

Nacaome
Alianza
Amapala
Aramecina
Caridad
Goascorán
Langue
San Francisco de Coray
San Lorenzo



Jasser Arnaldo Hernández Martínez
Reymundo Guevara Sánchez
Ricardo Maradiaga Aguilar
Jenny Loany Oliva Cruz
Erick Natividad Maradiaga Cabrera
Miguel Ángel Villatoro Manzanares
Rigoberto Mejía
Elba Marina Castillo Velásquez
Thomas Hassler Castillo Ríos

Yoro

Yoro
Arenal
El Negrito
El Progreso
Jocón
Morazán
Olanchito
Santa Rita
Sulaco
Victoria
Yorito

Cristian Manuel Oseguera Urbina
Armando Núñez Martínez
Olbin René Rodríguez Reyes
Patrick David Romero Paredes
María Issela Pérez George
Katia Margarita Turcios Cruz
Alexander Michael Cálix Rivera
Karla Jissell Mejía Camos
Ronis Hismael Banegas Montes
Everson Ballardó Torres Flores
Oscar Ibrahin Torres

VI. BOLETA CENSAL

 GOBIERNO DE UNIDAD NACIONAL REPUBLICA DE HONDURAS SECRETARIA DE ESTADO DEL DESPACHO PRESIDENCIAL INSTITUTO NACIONAL DE ESTADISTICA XVII CENSO DE POBLACION Y VI DE VIVIENDA		 Censo XVII Censo de Población y VI de Vivienda						
LA INFORMACION SOLICITADA ES CONFIDENCIAL Decreto Legislativo No. 86-2000 del 8 de Julio de 2000		BOLETA ADICIONAL <input type="checkbox"/> Llene la ubicación geográfica, pase a la sección D y continúe con la sección F. BOLETA PARA OTRO HOGAR <input type="checkbox"/> Llene la ubicación geográfica, pase a la sección C y continúe la entrevista.						
SECCION A. UBICACION GEOGRAFICA								
1. DEPARTAMENTO <input type="text"/> 2. MUNICIPIO <input type="text"/> 3. AREA <input type="text"/> 4. ZONA <input type="text"/> 5. SECTOR <input type="text"/>	7. ALDEA <input type="text"/> 8. CIUDAD O CASERIO <input type="text"/> 9. BARRIO O COLONIA <input type="text"/> 10. MANZANA <input type="text"/> 11. No. DE VIVIENDA EN EL RECORRIDO <input type="text"/>	12. No. DE HOGAR <input type="text"/>						
DIRECCION EXACTA: (calle, avenida, carretera, camino, etc.) <input style="width: 100%;" type="text"/>								
SECCION B. DATOS DE LA VIVIENDA								
1. TIPO DE VIVIENDA PARTICULAR Casa Independiente <input type="checkbox"/> 01 Apartamento <input type="checkbox"/> 02 Cuarto en mesón o cuartería <input type="checkbox"/> 03 Local no construido para vivienda <input type="checkbox"/> 04 Rancho <input type="checkbox"/> 05 Casa improvisada <input type="checkbox"/> 06 Otro tipo de vivienda particular <input type="checkbox"/> 07 COLECTIVA Hotel, pensión, casa de huéspedes <input type="checkbox"/> 08 Hospital, sanatorio o clínica <input type="checkbox"/> 09 Orfanato o asilo <input type="checkbox"/> 10 Cuartel, batallón o posta policial <input type="checkbox"/> 11 Prisión o reformatorio <input type="checkbox"/> 12 Otro tipo de vivienda colectiva <input type="checkbox"/> 13 <div style="text-align: right; border: 1px solid black; padding: 2px;">Pase a la sección F</div>	4. Condición de ocupación de la vivienda OCUPADA Con personas presentes <input type="checkbox"/> 1 Con personas ausentes <input type="checkbox"/> 2 <div style="border: 1px solid black; padding: 2px; text-align: center;">Después de 3 visitas finalice aquí la boleta</div> DESOCUPADA Para alquilar o vender <input type="checkbox"/> 3 De uso temporal <input type="checkbox"/> 4 En reparación <input type="checkbox"/> 5 En construcción <input type="checkbox"/> 6 Otro <input type="checkbox"/> 7 <div style="border: 1px solid black; padding: 2px; text-align: center;">Finalice la boleta. Pase a otra vivienda</div> SOLO PARA VIVIENDAS PARTICULARES OCUPADAS CON PERSONAS PRESENTES 5. ¿Cuál es el material predominante en el piso de la vivienda? Tierra <input type="checkbox"/> 1 Plancha de cemento <input type="checkbox"/> 2 Madera <input type="checkbox"/> 3 Ladrillo de cemento <input type="checkbox"/> 4 Ladrillo de terrazo o granito <input type="checkbox"/> 5 Ladrillo de barro <input type="checkbox"/> 6 Cerámica <input type="checkbox"/> 7 Otro <input type="checkbox"/> 8	8. ¿Cuál es el principal tipo de alumbrado que utiliza? Electricidad del sistema público <input type="checkbox"/> 1 Electricidad del sistema privado <input type="checkbox"/> 2 Electricidad de motor propio <input type="checkbox"/> 3 Candil o lámpara de gas (Kerosene) <input type="checkbox"/> 4 Vela <input type="checkbox"/> 5 Ocote <input type="checkbox"/> 6 Panel solar <input type="checkbox"/> 7 Otro <input type="checkbox"/> 8 ELIMINACION DE LA BASURA 9. Principalmente, ¿Cómo elimina la basura? Recolección domiciliar pública <input type="checkbox"/> 1 Recolección domiciliar privada <input type="checkbox"/> 2 La deposita en contenedores <input type="checkbox"/> 3 La entierra <input type="checkbox"/> 4 La prepara para abono <input type="checkbox"/> 5 La quema <input type="checkbox"/> 6 La tira a la calle, río, quebrada, lago o mar <input type="checkbox"/> 7 Paga a particulares para que la boten <input type="checkbox"/> 8 Otra forma <input type="checkbox"/> 9						
MATERIALES DE CONSTRUCCION DE LA VIVIENDA 2. ¿Cuál es el material predominante en las paredes exteriores de la vivienda? Ladrillo rañón <input type="checkbox"/> 1 Piedra rajada o cantera <input type="checkbox"/> 2 Bloque de cemento o concreto <input type="checkbox"/> 3 Adobe <input type="checkbox"/> 4 Madera <input type="checkbox"/> 5 Bahareque <input type="checkbox"/> 6 Palo o caña <input type="checkbox"/> 7 Material de desecho <input type="checkbox"/> 8 Otro <input type="checkbox"/> 9 3. ¿Cuál es el material predominante en el techo de la vivienda? Teja de barro <input type="checkbox"/> 1 Lámina de asbesto <input type="checkbox"/> 2 Lámina de zinc <input type="checkbox"/> 3 Concreto <input type="checkbox"/> 4 Madera <input type="checkbox"/> 5 Paja, palma o similar <input type="checkbox"/> 6 Material de desecho <input type="checkbox"/> 7 Lámina de aluzinc <input type="checkbox"/> 8 Otro <input type="checkbox"/> 9	SERVICIOS BASICOS DE LA VIVIENDA 6. ¿Cómo se obtiene el agua para la vivienda? Por tubería dentro de la vivienda <input type="checkbox"/> 1 Por tubería fuera de la vivienda, pero dentro del edificio, lote o propiedad <input type="checkbox"/> 2 Por tubería, fuera del edificio, lote o propiedad <input type="checkbox"/> 3 No recibe agua por tubería, si no por otros medios <input type="checkbox"/> 4 7. ¿De dónde proviene el agua que se utiliza en la vivienda? Del sistema público <input type="checkbox"/> 1 Del sistema privado <input type="checkbox"/> 2 De pozo malacate <input type="checkbox"/> 3 De pozo con bomba <input type="checkbox"/> 4 De vertiente, río o arroyo <input type="checkbox"/> 5 De lago o laguna <input type="checkbox"/> 6 De vendedor o repartidor ambulante <input type="checkbox"/> 7 Otro <input type="checkbox"/> 8	10. Sin contar baños ni pasillos, ¿Cuántas piezas en total tiene la vivienda? Total de piezas <input type="text"/> 11. ¿En esta vivienda hay alguna persona o grupo de personas que compran y consumen los alimentos por separado? Si <input type="checkbox"/> 1 No <input type="checkbox"/> 2 <div style="text-align: right; border: 1px solid black; padding: 2px;">Pase a la Sección C</div> 12. Incluyendo el suyo ¿Cuántos grupos u hogares hay en total? Total de hogares <input type="text"/> <div style="background-color: #f2f2f2; text-align: center; font-weight: bold; padding: 2px;">A partir del segundo hogar, utilice otra boleta y marque la casilla de BOLETA PARA OTRO HOGAR</div> <div style="text-align: center; font-weight: bold; padding: 5px;">CUADRO RESUMEN</div> Recuerde llenar este resumen una vez que concluya la entrevista <table style="width: 100%; text-align: center;"> <tr> <td><input type="text"/></td> <td><input type="text"/></td> <td><input type="text"/></td> </tr> <tr> <td>Total</td> <td>Hombres</td> <td>Mujeres</td> </tr> </table>	<input type="text"/>	<input type="text"/>	<input type="text"/>	Total	Hombres	Mujeres
<input type="text"/>	<input type="text"/>	<input type="text"/>						
Total	Hombres	Mujeres						

BOLETA CENSAL

SECCION C. DATOS DEL HOGAR																																													
PIEZAS DEL HOGAR 1. ¿Cuántas piezas utiliza este hogar para dormir? <div style="border: 1px solid black; width: 40px; height: 20px; margin: 5px auto;"></div>		SERVICIO SANITARIO 5. ¿Qué tipo de sanitario tiene? Inodoro conectado a red de alcantarillado? <input type="checkbox"/> 1 Inodoro conectado a pozo séptico? <input type="checkbox"/> 2 Inodoro con descarga a río, quebrada, laguna, mar o lago? <input type="checkbox"/> 3 Letrina de pozo simple? <input type="checkbox"/> 4 Letrina con cierre hidráulico? <input type="checkbox"/> 5 Otro? <input type="checkbox"/> 6 No tiene? <input type="checkbox"/> 7																																											
2. ¿Tiene este hogar una pieza para cocinar? Si <input type="checkbox"/> 1 No <input type="checkbox"/> 2 <div style="border: 1px solid black; padding: 2px; width: fit-content; margin: 5px auto;">Pase a la pregunta 4</div>		6. ¿El servicio sanitario, ¿Es de uso exclusivo del hogar? Si <input type="checkbox"/> 1 No <input type="checkbox"/> 2 <div style="border: 1px solid black; padding: 2px; width: fit-content; margin: 5px auto;">Pase a la pregunta 7</div>																																											
3. ¿La pieza para cocinar solamente la utiliza este hogar? Si <input type="checkbox"/> 1 No <input type="checkbox"/> 2		8. ¿Tiene este hogar alguno de los siguientes aparatos, equipos o servicios? <table style="width: 100%; border-collapse: collapse;"> <thead> <tr> <th></th> <th style="text-align: center;">Si</th> <th style="text-align: center;">No</th> </tr> </thead> <tbody> <tr><td>1. Refrigeradora</td><td style="text-align: center;"><input type="checkbox"/></td><td style="text-align: center;"><input type="checkbox"/></td></tr> <tr><td>2. Lavadora eléctrica</td><td style="text-align: center;"><input type="checkbox"/></td><td style="text-align: center;"><input type="checkbox"/></td></tr> <tr><td>3. Radio, radio grabadora o equipo de sonido</td><td style="text-align: center;"><input type="checkbox"/></td><td style="text-align: center;"><input type="checkbox"/></td></tr> <tr><td>4. Juegos electrónicos: playstation, wii, nintendo</td><td style="text-align: center;"><input type="checkbox"/></td><td style="text-align: center;"><input type="checkbox"/></td></tr> <tr><td>5. Máquina de coser</td><td style="text-align: center;"><input type="checkbox"/></td><td style="text-align: center;"><input type="checkbox"/></td></tr> <tr><td>6. Televisor</td><td style="text-align: center;"><input type="checkbox"/></td><td style="text-align: center;"><input type="checkbox"/></td></tr> <tr><td>7. Aire acondicionado</td><td style="text-align: center;"><input type="checkbox"/></td><td style="text-align: center;"><input type="checkbox"/></td></tr> <tr><td>8. Computadora</td><td style="text-align: center;"><input type="checkbox"/></td><td style="text-align: center;"><input type="checkbox"/></td></tr> <tr><td>9. Teléfono fijo</td><td style="text-align: center;"><input type="checkbox"/></td><td style="text-align: center;"><input type="checkbox"/></td></tr> <tr><td>10. Estufa de 4 hornillas</td><td style="text-align: center;"><input type="checkbox"/></td><td style="text-align: center;"><input type="checkbox"/></td></tr> <tr><td>11. Microondas</td><td style="text-align: center;"><input type="checkbox"/></td><td style="text-align: center;"><input type="checkbox"/></td></tr> <tr><td>12. Servicio de cable de televisión</td><td style="text-align: center;"><input type="checkbox"/></td><td style="text-align: center;"><input type="checkbox"/></td></tr> <tr><td>13. Servicio de Internet</td><td style="text-align: center;"><input type="checkbox"/></td><td style="text-align: center;"><input type="checkbox"/></td></tr> </tbody> </table>			Si	No	1. Refrigeradora	<input type="checkbox"/>	<input type="checkbox"/>	2. Lavadora eléctrica	<input type="checkbox"/>	<input type="checkbox"/>	3. Radio, radio grabadora o equipo de sonido	<input type="checkbox"/>	<input type="checkbox"/>	4. Juegos electrónicos: playstation, wii, nintendo	<input type="checkbox"/>	<input type="checkbox"/>	5. Máquina de coser	<input type="checkbox"/>	<input type="checkbox"/>	6. Televisor	<input type="checkbox"/>	<input type="checkbox"/>	7. Aire acondicionado	<input type="checkbox"/>	<input type="checkbox"/>	8. Computadora	<input type="checkbox"/>	<input type="checkbox"/>	9. Teléfono fijo	<input type="checkbox"/>	<input type="checkbox"/>	10. Estufa de 4 hornillas	<input type="checkbox"/>	<input type="checkbox"/>	11. Microondas	<input type="checkbox"/>	<input type="checkbox"/>	12. Servicio de cable de televisión	<input type="checkbox"/>	<input type="checkbox"/>	13. Servicio de Internet	<input type="checkbox"/>	<input type="checkbox"/>
	Si	No																																											
1. Refrigeradora	<input type="checkbox"/>	<input type="checkbox"/>																																											
2. Lavadora eléctrica	<input type="checkbox"/>	<input type="checkbox"/>																																											
3. Radio, radio grabadora o equipo de sonido	<input type="checkbox"/>	<input type="checkbox"/>																																											
4. Juegos electrónicos: playstation, wii, nintendo	<input type="checkbox"/>	<input type="checkbox"/>																																											
5. Máquina de coser	<input type="checkbox"/>	<input type="checkbox"/>																																											
6. Televisor	<input type="checkbox"/>	<input type="checkbox"/>																																											
7. Aire acondicionado	<input type="checkbox"/>	<input type="checkbox"/>																																											
8. Computadora	<input type="checkbox"/>	<input type="checkbox"/>																																											
9. Teléfono fijo	<input type="checkbox"/>	<input type="checkbox"/>																																											
10. Estufa de 4 hornillas	<input type="checkbox"/>	<input type="checkbox"/>																																											
11. Microondas	<input type="checkbox"/>	<input type="checkbox"/>																																											
12. Servicio de cable de televisión	<input type="checkbox"/>	<input type="checkbox"/>																																											
13. Servicio de Internet	<input type="checkbox"/>	<input type="checkbox"/>																																											
ENERGIA PARA COCINAR 4. ¿Cuál es la principal fuente de energía para cocinar? Leña <input type="checkbox"/> 1 Gas (Kerosene) <input type="checkbox"/> 2 Gas propano (Chimbo) <input type="checkbox"/> 3 Electricidad <input type="checkbox"/> 4 Otro <input type="checkbox"/> 5 No cocina <input type="checkbox"/> 6		COMODIDAD Y EQUIPAMIENTO 7. ¿Tiene automóvil propio para uso del hogar? Tiene uno <input type="checkbox"/> 1 Tiene más de uno <input type="checkbox"/> 2 No tiene <input type="checkbox"/> 3																																											
TENENCIA 9. La vivienda que ocupa este hogar es: Propia? <input type="checkbox"/> 1 Propia, pagándola a plazos? <input type="checkbox"/> 2 Alquilada? <input type="checkbox"/> 3 Prestada o cedida sin pago? <input type="checkbox"/> 4 Cedita por servicios de trabajo? <input type="checkbox"/> 5																																													

SECCION D. COMPOSICION DEL HOGAR																																																											
1. Incluyendo los recién nacidos, niños, niñas, ancianos, ancianas, empleados y empleadas domésticas con dormida adentro. ¿Cuántas personas en total conforman habitualmente este hogar? <div style="display: flex; justify-content: space-around; align-items: flex-end;"> <div>Total <div style="border: 1px solid black; width: 40px; height: 20px;"></div></div> <div>Hombres <div style="border: 1px solid black; width: 40px; height: 20px;"></div></div> <div>Mujeres <div style="border: 1px solid black; width: 40px; height: 20px;"></div></div> </div>																																																											
2. ¿Cuál es el nombre y apellido de cada una de las personas que conforman habitualmente este hogar? Empezar por el jefe o jefa del hogar y siga el siguiente orden: <div style="display: flex; justify-content: space-between; font-size: small;"> 1. Jefe o Jefa del hogar 2. Cónyuge o pareja 3. Hijo(a) o hijastro(a) 4. Yerno o Nuera 5. Nieto(a) 6. Padre o madre 7. Suegro(a) </div> <div style="display: flex; justify-content: space-between; font-size: small;"> 8. Hermano(a) 9. Cuñado(a) 10. Sobrino(a) 11. Otro pariente 12. Empleado(a) doméstico(a) y sus familiares 13. Otro no pariente </div> <div style="display: flex; justify-content: space-between;"> <table border="1" style="width: 48%; border-collapse: collapse; text-align: center;"> <thead> <tr> <th>Número Orden</th> <th>Nombre y apellido</th> <th>Parentesco con el jefe(a) de hogar</th> <th>Edad (años cumplidos)</th> </tr> </thead> <tbody> <tr><td> </td><td> </td><td> </td><td> </td></tr> <tr><td> </td><td> </td><td> </td><td> </td></tr> <tr><td> </td><td> </td><td> </td><td> </td></tr> <tr><td> </td><td> </td><td> </td><td> </td></tr> <tr><td> </td><td> </td><td> </td><td> </td></tr> <tr><td> </td><td> </td><td> </td><td> </td></tr> </tbody> </table> <table border="1" style="width: 48%; border-collapse: collapse; text-align: center;"> <thead> <tr> <th>Número Orden</th> <th>Nombre y apellido</th> <th>Parentesco con el jefe(a) de hogar</th> <th>Edad (años cumplidos)</th> </tr> </thead> <tbody> <tr><td> </td><td> </td><td> </td><td> </td></tr> <tr><td> </td><td> </td><td> </td><td> </td></tr> <tr><td> </td><td> </td><td> </td><td> </td></tr> <tr><td> </td><td> </td><td> </td><td> </td></tr> <tr><td> </td><td> </td><td> </td><td> </td></tr> <tr><td> </td><td> </td><td> </td><td> </td></tr> </tbody> </table> </div>				Número Orden	Nombre y apellido	Parentesco con el jefe(a) de hogar	Edad (años cumplidos)																									Número Orden	Nombre y apellido	Parentesco con el jefe(a) de hogar	Edad (años cumplidos)																								
Número Orden	Nombre y apellido	Parentesco con el jefe(a) de hogar	Edad (años cumplidos)																																																								
Número Orden	Nombre y apellido	Parentesco con el jefe(a) de hogar	Edad (años cumplidos)																																																								
Si hay más de 9 personas, utilice otra boleta y marque la casilla de BOLETA ADICIONAL.																																																											
NOTA: Asegúrese de haber incluido en la lista a los(as) recién nacidos(as), niños (as), ancianos (as) y empleados(as) domésticos(as) y otras personas que viven en el hogar y se encuentran temporalmente ausentes. Si hay más de 9 personas, utilice otra boleta, y marque la casilla boleta adicional.																																																											

SECCION E. MIGRACION INTERNACIONAL Y MORTALIDAD					
1. En los últimos 10 años (a partir de 2003), alguna persona que pertenecía a este hogar ¿Actualmente vive en otro país? Si <input type="checkbox"/> 1 ¿Cuántas personas? <div style="border: 1px solid black; width: 40px; height: 20px; margin: 5px auto;"></div> No <input type="checkbox"/> 2					
	Sexo	Año de salida	Edad que tenía cuando se fue del país	País donde vive actualmente	
	Hombre = 1 Mujer = 2				Uso INE
	<input type="checkbox"/> 1 <input type="checkbox"/> 2				<div style="border: 1px solid black; width: 20px; height: 15px;"></div>
	<input type="checkbox"/> 1 <input type="checkbox"/> 2				<div style="border: 1px solid black; width: 20px; height: 15px;"></div>
	<input type="checkbox"/> 1 <input type="checkbox"/> 2				<div style="border: 1px solid black; width: 20px; height: 15px;"></div>
	<input type="checkbox"/> 1 <input type="checkbox"/> 2				<div style="border: 1px solid black; width: 20px; height: 15px;"></div>
	<input type="checkbox"/> 1 <input type="checkbox"/> 2				<div style="border: 1px solid black; width: 20px; height: 15px;"></div>

BOLETA CENSAL

3

BOLETA CENSAL

PARA PERSONAS DE 5 AÑOS Y MAS DE EDAD	PARA PERSONAS DE 5 AÑOS Y MAS DE EDAD	PARA PERSONAS DE 12 AÑOS Y MAS DE EDAD
<p>14. ¿Dónde vivía (nombre) hace 5 años?</p> <p>A. En este caserío, aldea o ciudad? <input type="checkbox"/> 1 <div style="border: 1px solid black; padding: 2px; width: fit-content; margin-left: 100px;">Pase a la pregunta 15</div></p> <p>B. En otro lugar del país? <input type="checkbox"/> 2 Caserío, aldea o ciudad _____ <div style="float: right;">Uso INE <div style="border: 1px solid black; width: 30px; height: 15px;"></div></div> Municipio _____ <div style="float: right;">Uso INE <div style="border: 1px solid black; width: 30px; height: 15px;"></div></div> Departamento _____ <div style="float: right;">Uso INE <div style="border: 1px solid black; width: 30px; height: 15px;"></div></div> C. En otro país? <input type="checkbox"/> 3 País _____ <div style="float: right;">Uso INE <div style="border: 1px solid black; width: 30px; height: 15px;"></div></div></p>	<p>17. ¿Cuál es el nombre de la ocupación principal, oficio, o puesto que desempeña o desempeñaba (nombre) en este trabajo? Ejemplo: agricultor de maíz, carpintero de muebles, conductor de autobús, etc.</p> <p>_____ <div style="float: right;">Uso INE <div style="border: 1px solid black; width: 30px; height: 15px;"></div></div></p> <hr/> <p>18. En ese trabajo, (nombre) ¿Se desempeña o desempeñaba como:</p> <p>Empleado(a) u obrero(a), privado(a)? <input type="checkbox"/> 1</p> <p>Empleado(a) u obrero(a), público(a)? <input type="checkbox"/> 2</p> <p>Patrón(a) con empleados(as)? <input type="checkbox"/> 3</p> <p>Trabajador(a) independiente? <input type="checkbox"/> 4</p> <p>Trabajador(a) familiar sin pago? <input type="checkbox"/> 5</p> <p>Empleado(a) doméstico(a)? <input type="checkbox"/> 6</p> <p>Trabajador(a) no remunerado? <input type="checkbox"/> 7</p> <p>Otra _____ <input type="checkbox"/> 8 <div style="margin-left: 100px;">Especifique</div></p>	<p>22. ¿Cuál es su estado conyugal actual (nombre)?</p> <p>Unión libre <input type="checkbox"/> 1</p> <p>Casado(a) <input type="checkbox"/> 2</p> <p>Separado(a) <input type="checkbox"/> 3</p> <p>Divorciado(a) <input type="checkbox"/> 4</p> <p>Viudo(a) <input type="checkbox"/> 5</p> <p>Soltero(a) <input type="checkbox"/> 6</p>
<p>15. ¿Trabajó (nombre) al menos una hora durante la semana pasada?</p> <p>(Excluya los quehaceres del hogar)</p> <p>Si <input type="checkbox"/> 1 → <div style="border: 1px solid black; padding: 2px; width: fit-content; margin-left: 100px;">Pase a la pregunta 17</div></p> <p>No <input type="checkbox"/> 2</p>	<p>23. ¿Tiene correo electrónico (nombre)?</p> <p>Si <input type="checkbox"/> 1 No <input type="checkbox"/> 2</p>	<p>24. ¿Tiene celular (nombre)?</p> <p>Si <input type="checkbox"/> 1 No <input type="checkbox"/> 2</p> <div style="border: 1px solid black; padding: 5px; margin-top: 10px;"> Si es hombre y tiene 18 años y más de edad. Pase a la pregunta 30 </div>
<p>16. Durante la semana pasada (nombre) :</p> <p style="text-align: center;">A</p> <p>¿Atendió cultivos agrícolas, forestales, o crianza de animales de su propiedad o de un familiar? <input type="checkbox"/> 01</p> <p>¿Atendió, ayudó en algún negocio o taller propio o familiar? <input type="checkbox"/> 02</p> <p>¿Preparó alimentos o elaboró artículos para la venta? <input type="checkbox"/> 03</p> <p>¿Tenía trabajo, pero no trabajó por estar de vacaciones, licencia, enfermedad, etc.? <input type="checkbox"/> 04</p> <p>¿Buscó trabajo y había trabajado antes? <input type="checkbox"/> 05</p> <p style="text-align: center;">B</p> <p>¿Buscó trabajo y nunca había trabajado? <input type="checkbox"/> 06</p> <p>¿Vivió de su jubilación o pensión? <input type="checkbox"/> 07</p> <p>¿Vivió de sus rentas? <input type="checkbox"/> 08</p> <p>¿Solo estudió? <input type="checkbox"/> 09</p> <p>¿Solo realizó quehaceres del hogar? <input type="checkbox"/> 10</p> <p>¿Está incapacitado permanentemente para trabajar? <input type="checkbox"/> 11</p> <p>Otro <input type="checkbox"/> 12</p> <div style="border: 1px solid black; padding: 2px; width: fit-content; margin-left: 100px; margin-top: 10px;">Pase a la pregunta 22</div>	<p>19. ¿Cuántas horas trabajó (nombre) la semana pasada o durante la última en que trabajó?</p> <p>Número de horas <div style="border: 1px solid black; width: 40px; height: 20px; display: inline-block;"></div></p>	<p>25. ¿Ha tenido (nombre) algún hijo o hija nacido vivo?</p> <p>Si <input type="checkbox"/> 1 No <input type="checkbox"/> 2</p> <div style="border: 1px solid black; padding: 2px; width: fit-content; margin-left: 100px;">Pase a la pregunta 30</div>
<p>20. ¿A qué actividad se dedica o qué produce la empresa, institución o lugar donde trabaja o trabajó (nombre) la última vez? (Ejemplo: cultivo de maíz, fabricación de muebles, transporte de pasajeros, etc.)</p> <p>_____ <div style="float: right;">Uso INE <div style="border: 1px solid black; width: 30px; height: 15px;"></div></div></p>	<p>26. ¿Cuántos hijos e hijas nacidos vivos ha tenido en total (nombre) ?</p> <p>Total <div style="border: 1px solid black; width: 30px; height: 20px; display: inline-block;"></div></p>	<p>27. ¿Cuántos hijos e hijas están actualmente vivos?</p> <p>Total <div style="border: 1px solid black; width: 30px; height: 20px; display: inline-block;"></div></p>
<p>21. ¿En qué municipio está ubicada la empresa, institución o lugar donde trabaja o trabajó (nombre) la última vez?</p> <p>A. ¿En este municipio? <input type="checkbox"/> 1 <div style="border: 1px solid black; padding: 2px; width: fit-content; margin-left: 100px;">Pase a la pregunta 22</div></p> <p>B. ¿En otro municipio del país? <input type="checkbox"/> 2</p> <p>Municipio _____ <div style="float: right;">Uso INE <div style="border: 1px solid black; width: 30px; height: 15px;"></div></div></p> <p>Departamento _____ <div style="float: right;">Uso INE <div style="border: 1px solid black; width: 30px; height: 15px;"></div></div></p>	<p>28. ¿En qué fecha nació su último hijo o hija nacido vivo?</p> <p><div style="border: 1px solid black; width: 30px; height: 20px; display: inline-block;"></div> / <div style="border: 1px solid black; width: 30px; height: 20px; display: inline-block;"></div> / <div style="border: 1px solid black; width: 50px; height: 20px; display: inline-block;"></div></p> <p style="text-align: center;">Día Mes Año</p>	<p>29. ¿Vive actualmente su último hijo o hija nacido vivo?</p> <p>Si <input type="checkbox"/> 1 No <input type="checkbox"/> 2</p>
<p style="text-align: center;">PARA MUJERES DE 12 AÑOS Y MAS DE EDAD</p>		
<p>30. ¿Tiene (nombre) tarjeta de identidad?</p> <p>Si <input type="checkbox"/> No <input type="checkbox"/></p>		

